



Statige doktersvilla

WOUDSEND, Julianaplantsoen 4

Vraagprijs € 675.000,- K.K.

HUIZENLINQ



088-4333999 | michiel@huizenlinq.nl | huizenlinq.nl



Kenmerken & specificaties

Bouwjaar: 1864

Soort: HERENHUIS

Kamers: 7

Inhoud: 1128m³

Woonoppervlakte: 238m²

Perceeloppervlakte: 405m²

Overige inpandige ruimte:

Gebouwgebonden buitenruimte:

Externe bergruimte: 11m²

Verwarming: cvketel, houtkachel, pelletstove

Isolatie: dakisolatie, gedeeltelijkdubbelglas,

Energie label: tripleglazing

Kenmerken & specificaties

Overdracht

Vraagprijs	€ 675.000,- k.k.
Aanvaarding	In overleg

Bouw

Type object	Woonhuis, herenhuis, vrijstaande woning
Soort bouw	Bestaande bouw
Bouwperiode	1864
Dakbedekking	Bitumen Dakpannen
Type dak	Samengesteld
Keurmerken	Bouwkundige keuring
Isolatievormen	Dakisolatie Gedeeltelijk dubbel glas

Oppervlaktes en inhoud

Perceeloppervlakte	405 m ²
Gebruiksoppervlakte wonen	238 m ²
Inhoud	1.128 m ³
Oppervlakte overige inpandige ruimten	50 m ²
Oppervlakte externe bergruimte	11 m ²

Indeling

Aantal bouwlagen	3
Aantal kamers	7 (waarvan 6 slaapkamers)
Aantal badkamers	1

Locatie

Ligging	Aan rustige weg In centrum Nabij openbaar vervoer Nabij school Nabij snelweg
---------	--

Kenmerken & specificaties

Tuin

Type	Achtertuint
Hoofdtuin	Ja
Oriëntering	Zuiden
Staat	Prachtig aangelegd
Tuin 2 - Type	Voortuin
Tuin 2 - Oriëntering	Noorden
Tuin 2 - Staat	Goed onderhouden
Tuin 3 - Type	Zijtuin
Tuin 3 - Oriëntering	West
Tuin 3 - Staat	Goed onderhouden

Energieverbruik

Energielabel	E
--------------	---

CV ketel

Warmtebron	Gas
Combiketel	Ja
Eigendom	Eigendom

Uitrusting

Warm water	CV-ketel
Verwarmingssysteem	Centrale verwarming Houtkachel
Tuin aanwezig	Ja
Heeft schuur/berging	Ja
Heeft een dakraam	Ja



Omschrijving

Authentiek huis te koop in Woudsend, midden tussen de Friese Meren!

Welkom bij deze charmante voormalige dokterswoning, doordrenkt van geschiedenis en karakter, waar families al generaties lang hebben gewoond en liefdevolle herinneringen hebben gemaakt.

Gedurende 22 jaar hebben wij hier met veel plezier gewoond, samen met onze twee opgroeiende kinderen, genietend van de rust en de ruimte van de landelijke omgeving en de nabijheid van de prachtige Friese Meren.

Het huis ademt nog steeds de sfeer van zijn medische verleden, met historische elementen zoals de voormalige apotheek die een uniek tintje toevoegt aan de woning.

Gelegen op loopafstand van de basisschool, bood deze locatie ons gezin gemak en comfort, waardoor onze kinderen de vrijheid hadden om zelfstandig naar school te gaan en te genieten van de warme gemeenschap van Woudsend.

Een van de hoogtepunten van deze woning is de fijne beschutte tuin op het zuiden, waar we vele zonnige dagen hebben doorgebracht, omringd door groen en rust.

Of het nu gaat om ontspannen na een drukke dag of het vieren van speciale momenten met vrienden en familie, deze tuin bood ons altijd een oase van rust en sereniteit.

Met zijn perfecte combinatie van geschiedenis, karakter en moderne gemakken is dit huis meer dan zomaar een woning; het is een thuis waar liefde, gelach en geluk de muren hebben gevuld.

We hopen dat de volgende eigenaren hier net zoveel vreugde zullen vinden als wij hebben gedaan en dat ze nieuwe hoofdstukken zullen toevoegen aan het prachtige verhaal van dit bijzondere huis.

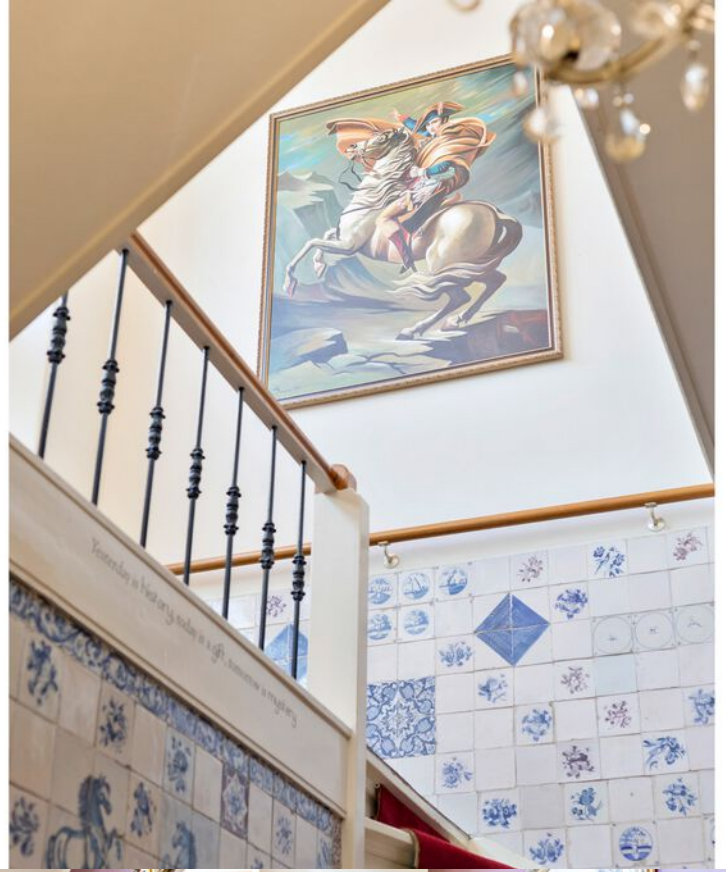

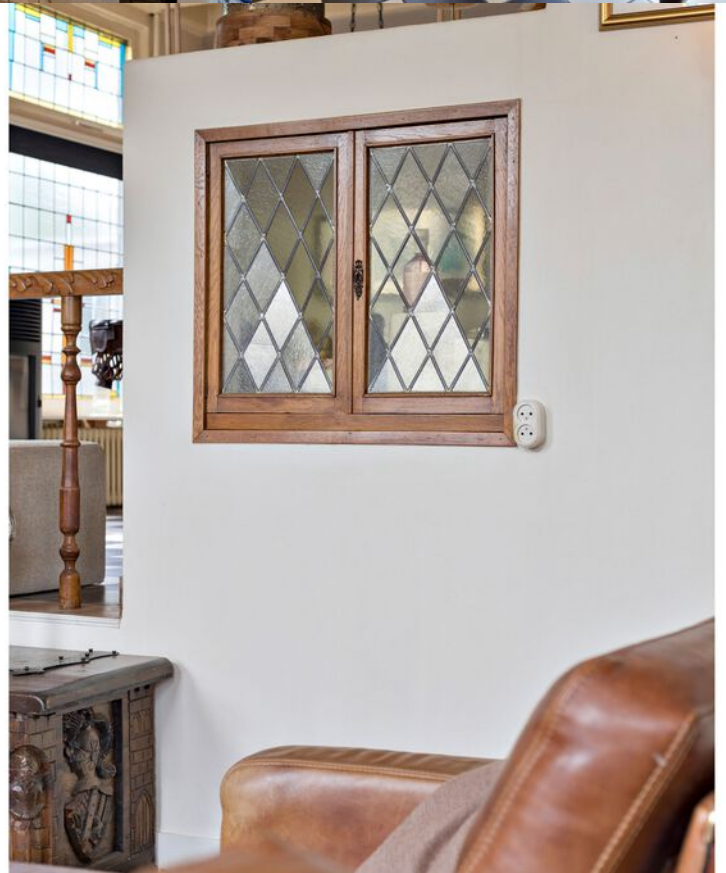





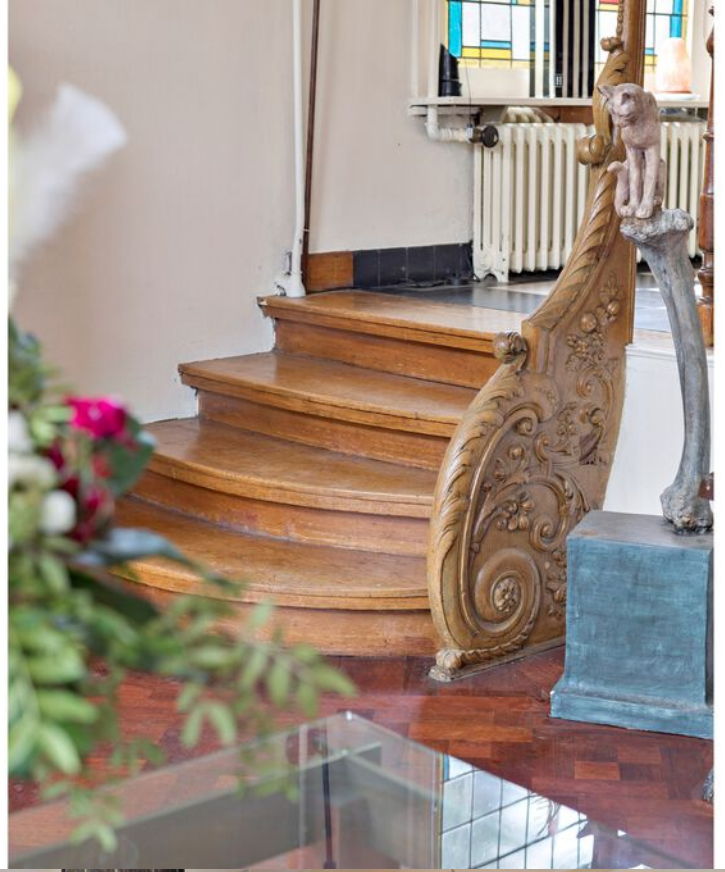



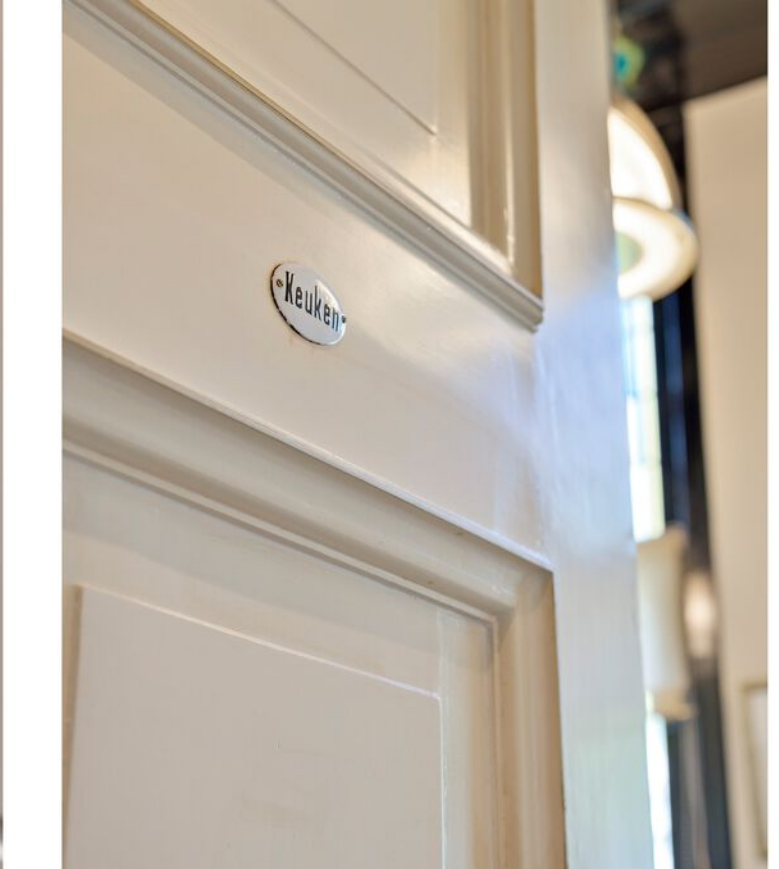



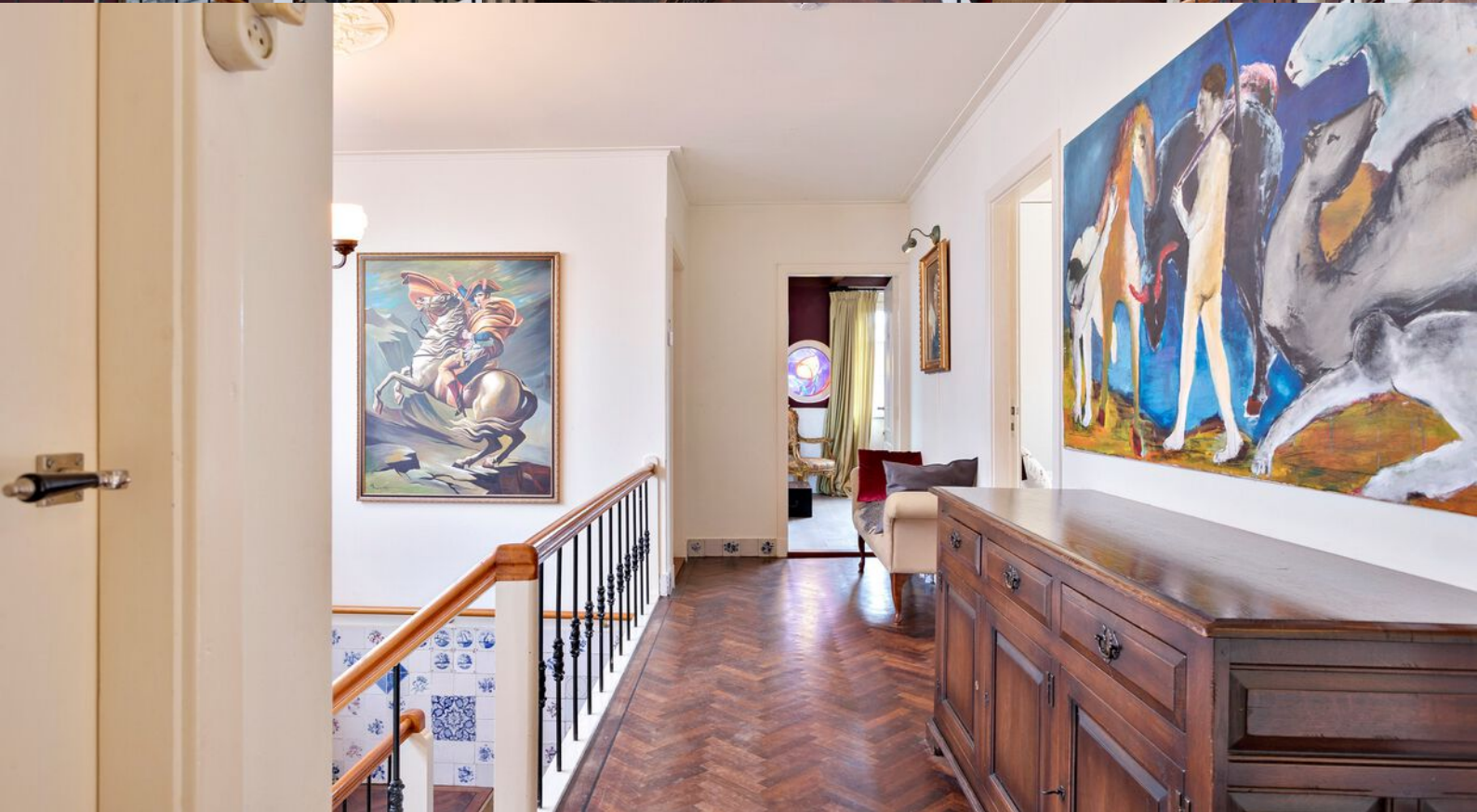





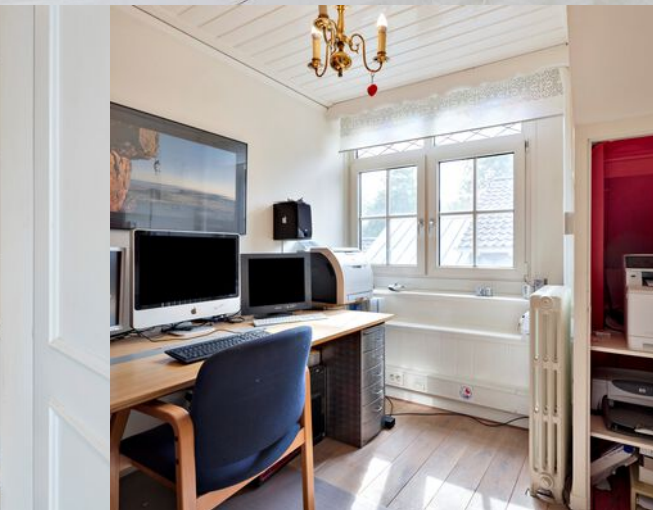









Plattegrond



Plattegrond



Plattegrond



Plattegrond

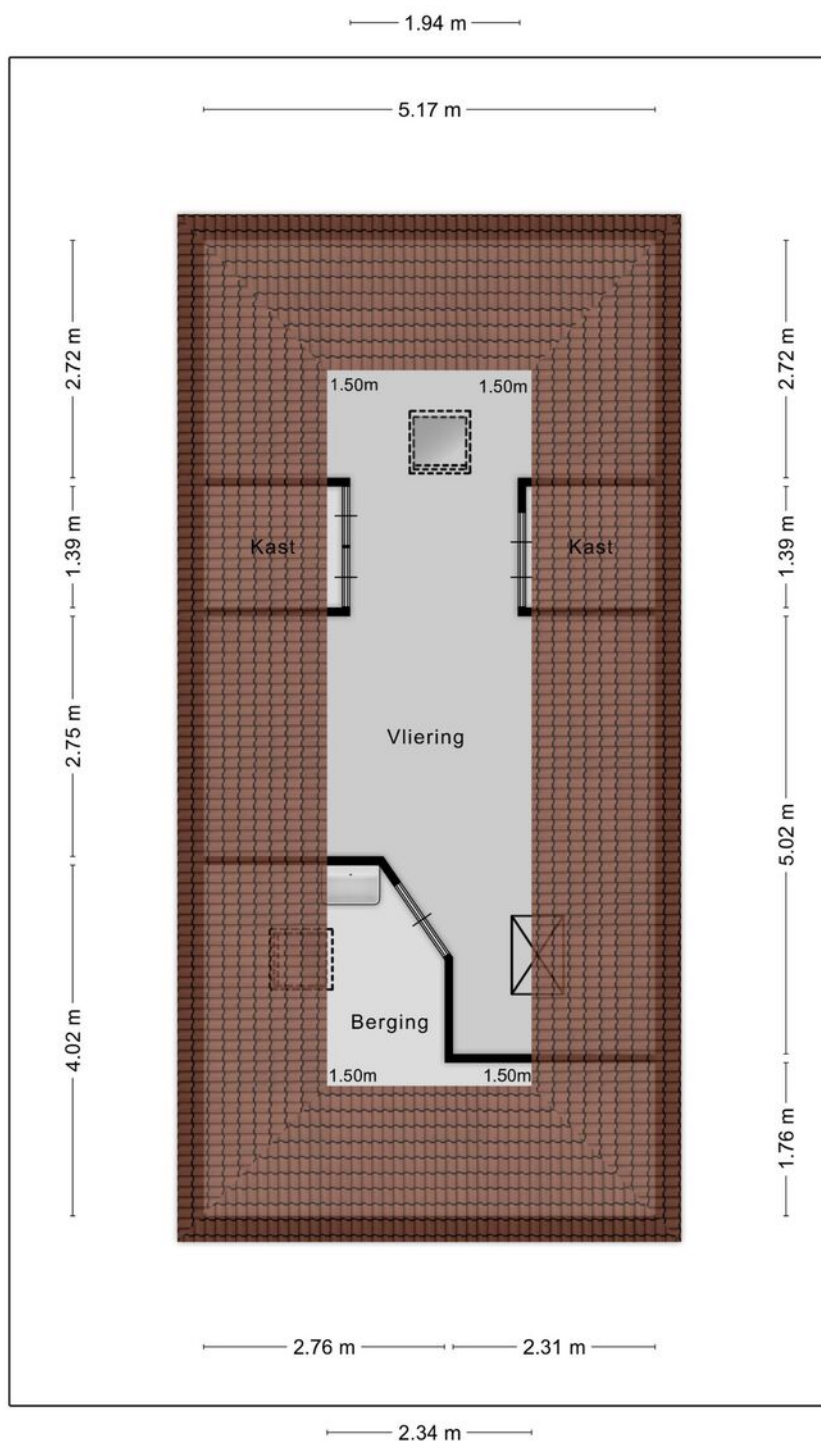

Plattegrond

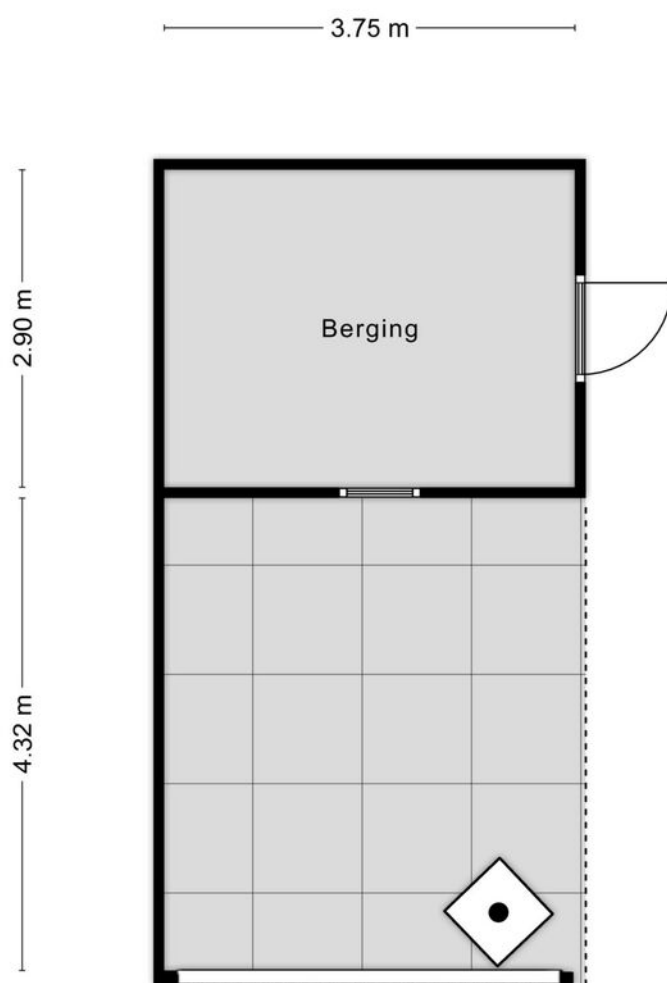

Aan de plattegronden kunnen geen rechten worden ontleend
© Zibber www.zibber.nl

Plattegrond

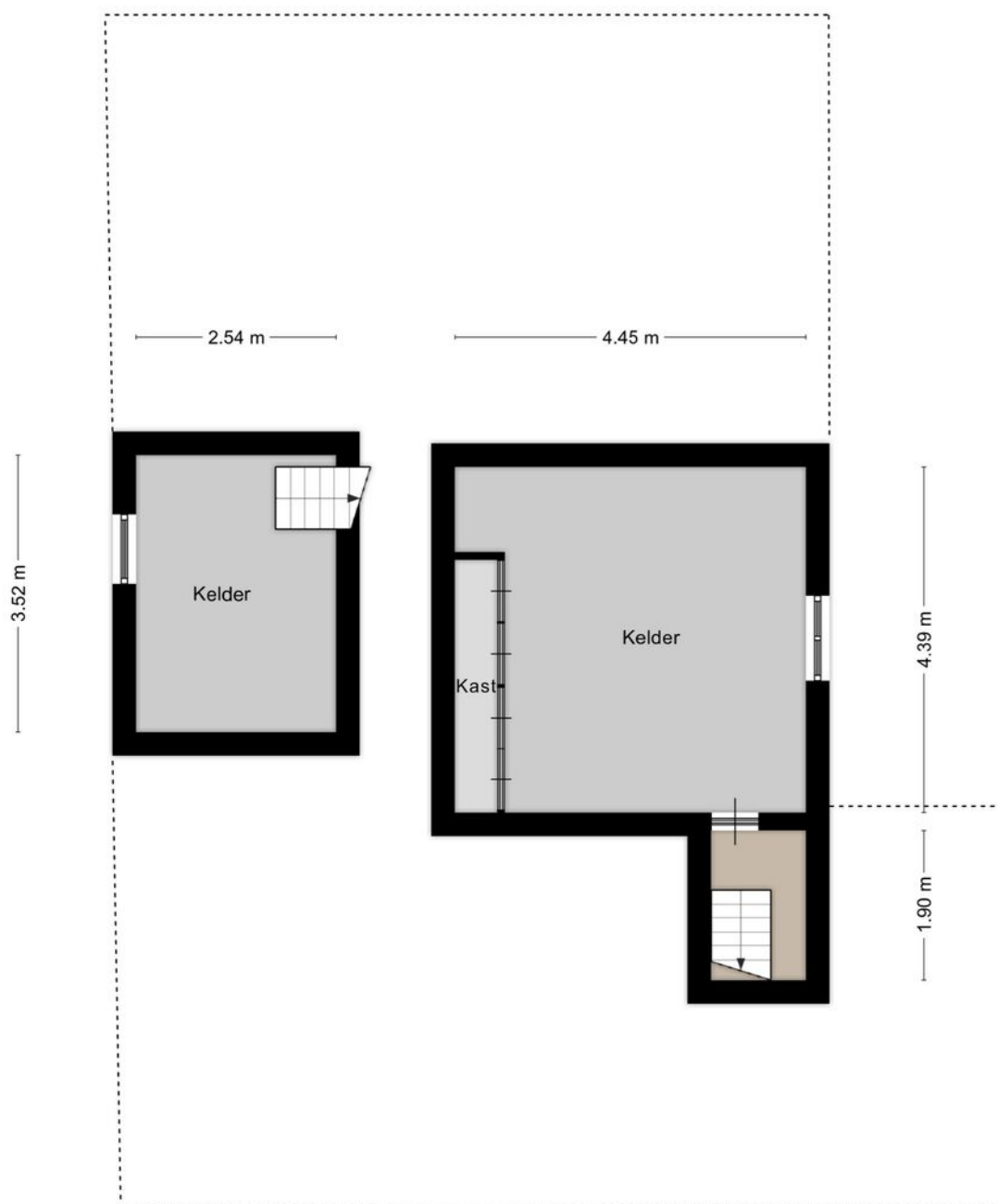

Plattegrond



Plattegrond

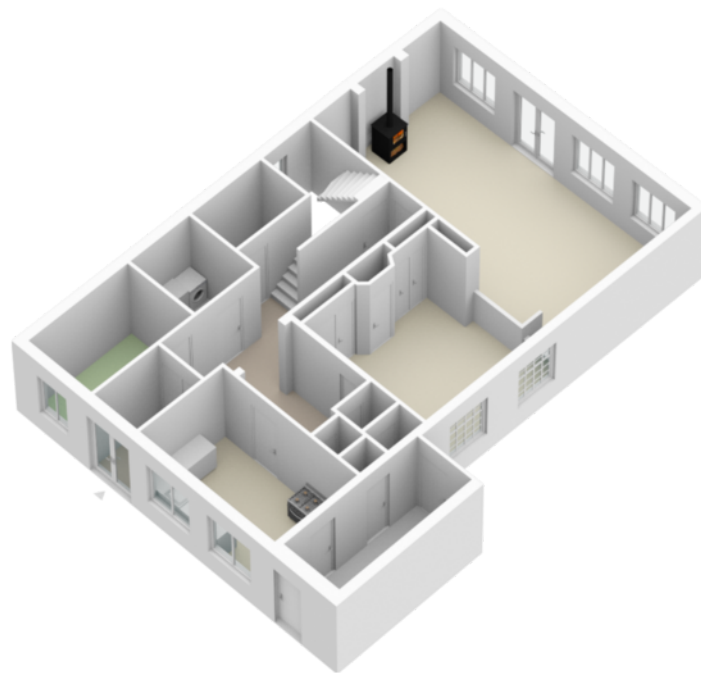

Plattegrond

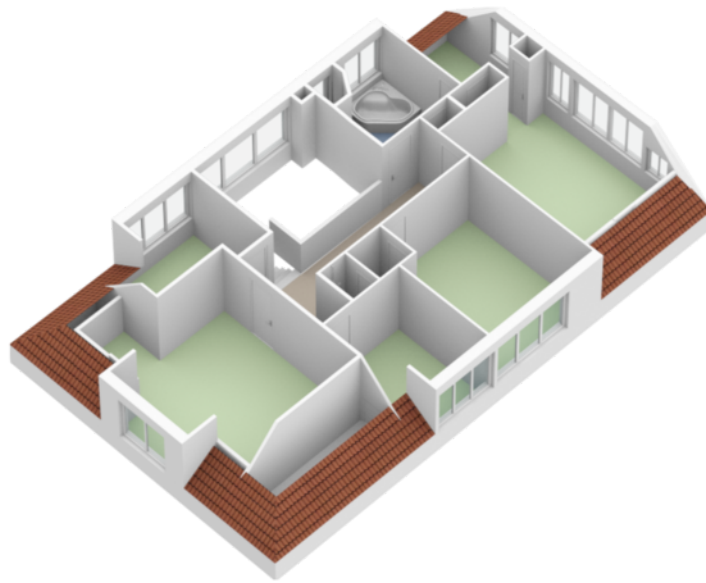

Plattegrond

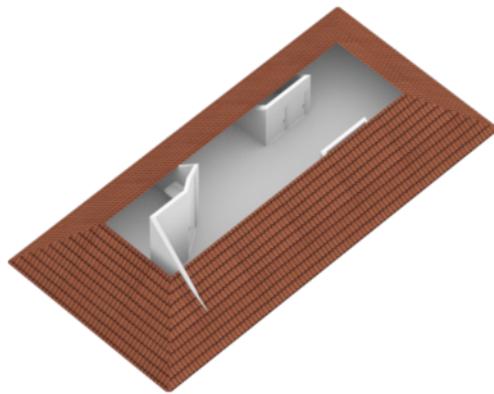

Plattegrond

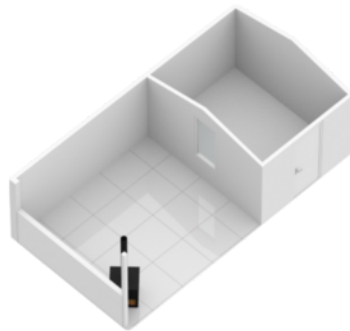

Plattegrond

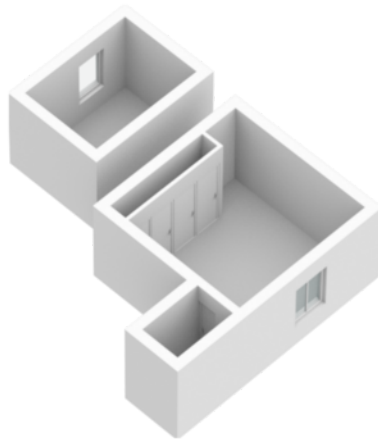

Kadastrale kaart

Kadastrale kaart

Uw referentie: h11



12345	Deze kaart is noordgericht	Schaal 1: 500	
25	Perceelnummer	Kadastrale gemeente Woudsend	
	Huisnummer	Sectie A	
	Vastgestelde kadastrale grens	Perceel 2063	
	Voorlopige kadastrale grens		
	Administratieve kadastrale grens		
	Bebouwing		

Voor een eensluitend uittreksel, geleverd op 25 april 2022
De bewaarder van het kadaster en de openbare registers

Aan dit uittreksel kunnen geen betrouwbare maten worden ontleend.
De Dienst voor het kadaster en de openbare registers behoudt zich de intellectuele eigendomsrechten voor, waaronder het auteursrecht en het databankenrecht.

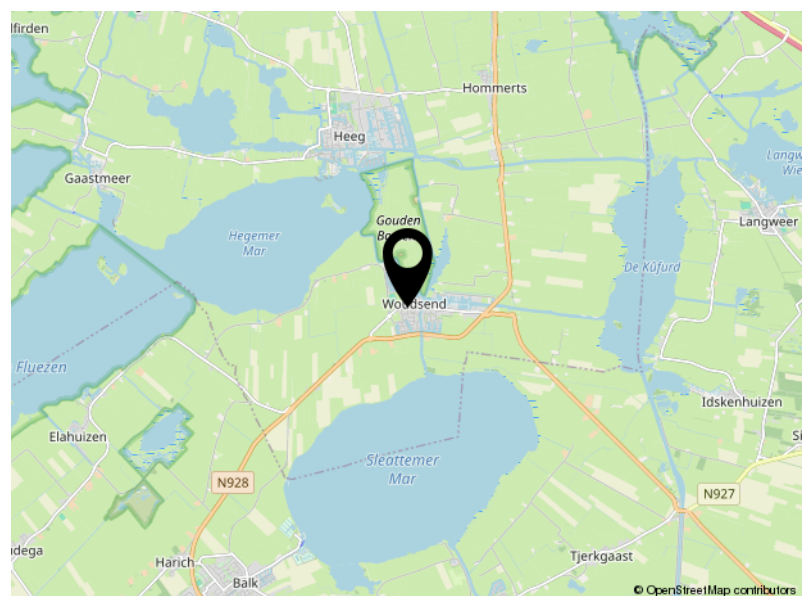
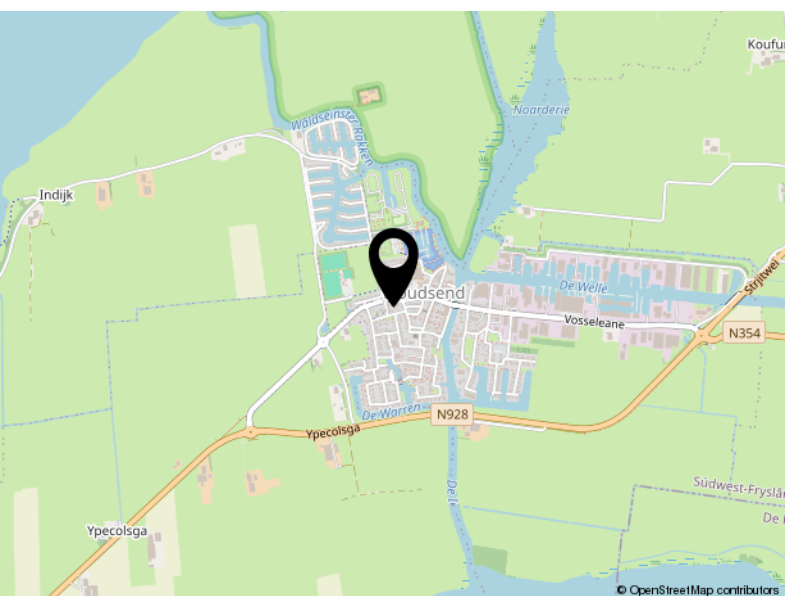
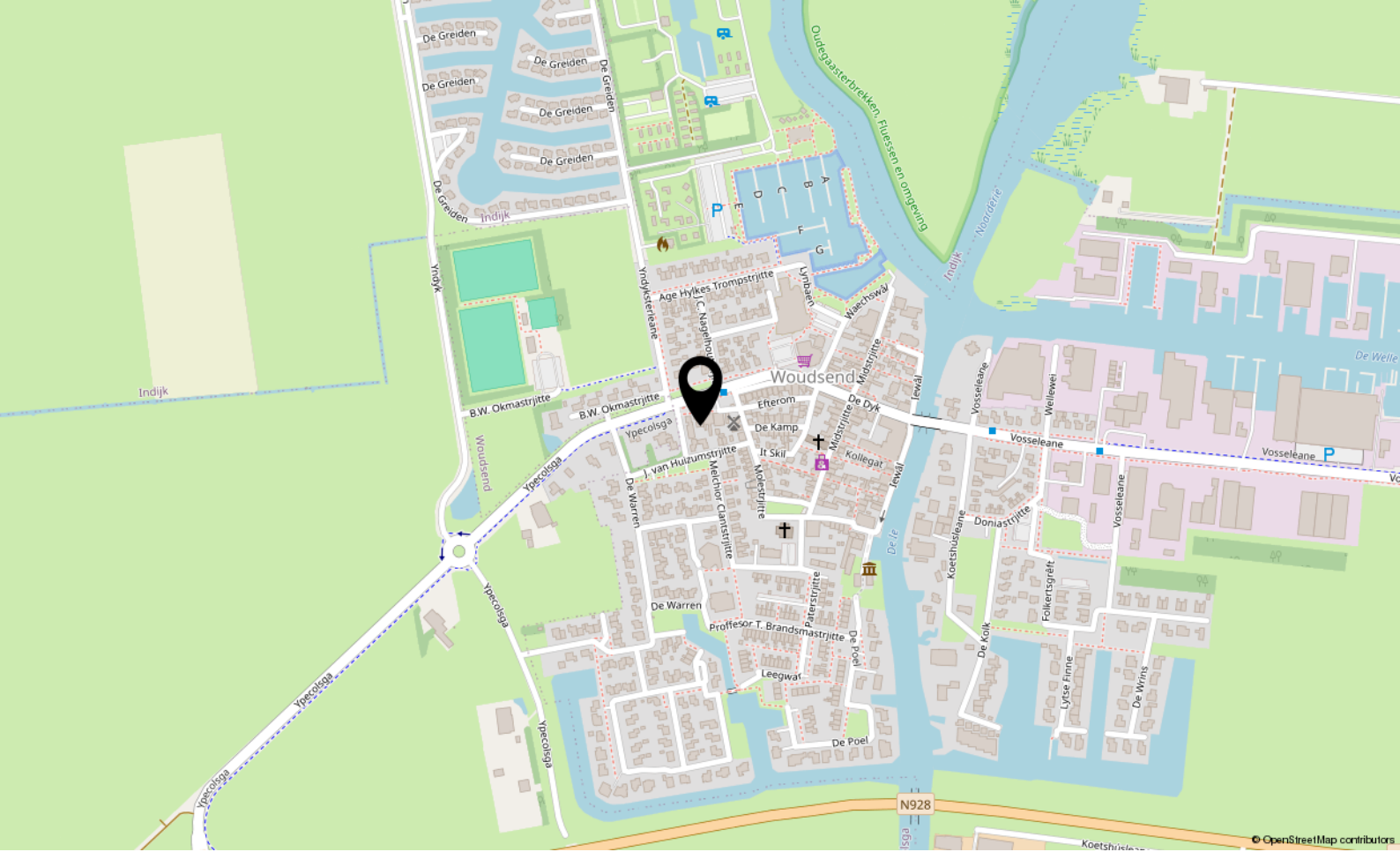

Locatie

JULIANAPLANTSOEN 4

Woudsend



<p>12345 25</p> <p>Deze kaart is noordgericht</p> <p>Perceelnummer</p> <p>Huisnummer</p> <p>— Vastgestelde kadastrale grens</p> <p>— Voorlopige kadastrale grens</p> <p>— Administratieve kadastrale grens</p> <p>— Bebouwing</p>	<p>Schaal 1: 500</p> <p>Kadastrale gemeente Woudsend</p> <p>Stectie A</p> <p>Perceel 2063</p>	
---	---	---

Voor een eensluitend uittreksel, geleverd op 25 april 2022
De bewaarder van het kadaster en de openbare registers

Aan dit uittreksel kunnen geen betrouwbare maten worden ontleend.
De Dienst voor het kadaster en de openbare registers behoudt zich de intellectuele eigendomsrechten voor, waaronder het auteursrecht en het databankenrecht.



LIJST VAN ZAKEN BEHORENDE BIJ

Object

Datum

Deze lijst van zaken is bedoeld om aan te geven welke zaken er al dan niet in de woning achterblijven. Bij onduidelijkheid of wanneer hier geen afspraken over gemaakt worden, dan houdt dat in dat de betreffende zaak niet in de woning achterblijft en door de verkoper mee wordt genomen.

	BLOEFT ACHTER	GAAT MEE	KAN WORDEN OVERGEGOMEN	N.V.T.
Buiten				
Tuinaanleg/bestrating/bepanting	<input checked="" type="checkbox"/>	<input type="checkbox"/>	<input type="checkbox"/>	<input type="checkbox"/>
Buitenverlichting	<input checked="" type="checkbox"/>	<input type="checkbox"/>	<input type="checkbox"/>	<input type="checkbox"/>
Tijd- of schemerschakelaanbewegingsmelder	<input checked="" type="checkbox"/>	<input type="checkbox"/>	<input type="checkbox"/>	<input type="checkbox"/>
Tuinhuis/buitenberging	<input checked="" type="checkbox"/>	<input type="checkbox"/>	<input type="checkbox"/>	<input type="checkbox"/>
Vijver	<input checked="" type="checkbox"/>	<input type="checkbox"/>	<input type="checkbox"/>	<input type="checkbox"/>
Broeikas	<input type="checkbox"/>	<input type="checkbox"/>	<input type="checkbox"/>	<input type="checkbox"/>
Vlaggenmast	<input checked="" type="checkbox"/>	<input type="checkbox"/>	<input type="checkbox"/>	<input checked="" type="checkbox"/>
Zonnepanelen	<input checked="" type="checkbox"/>	<input type="checkbox"/>	<input type="checkbox"/>	<input type="checkbox"/>
Vul evt. andere zaken in	<input type="checkbox"/>	<input type="checkbox"/>	<input type="checkbox"/>	<input type="checkbox"/>
Woning				
Alarminstallatie	<input checked="" type="checkbox"/>	<input type="checkbox"/>	<input type="checkbox"/>	<input type="checkbox"/>
Schotel/antenne	<input type="checkbox"/>	<input type="checkbox"/>	<input type="checkbox"/>	<input checked="" type="checkbox"/>
Brievenbus	<input type="checkbox"/>	<input type="checkbox"/>	<input type="checkbox"/>	<input checked="" type="checkbox"/>
(Voordeur)bel	<input checked="" type="checkbox"/>	<input type="checkbox"/>	<input type="checkbox"/>	<input type="checkbox"/>
Rookmelders	<input checked="" type="checkbox"/>	<input type="checkbox"/>	<input type="checkbox"/>	<input type="checkbox"/>
Veiligheidsloten en overige inbraakpreventie	<input checked="" type="checkbox"/>	<input type="checkbox"/>	<input type="checkbox"/>	<input type="checkbox"/>
Screens Vul in: 'voor' of 'achter'	<input type="checkbox"/>	<input type="checkbox"/>	<input type="checkbox"/>	<input checked="" type="checkbox"/>
Vul in op welke etage(s)	<input type="checkbox"/>	<input type="checkbox"/>	<input type="checkbox"/>	<input type="checkbox"/>
Rolluiken/zonwering buiten Vul in: 'voor' of 'achter'	<input checked="" type="checkbox"/>	<input type="checkbox"/>	<input type="checkbox"/>	<input type="checkbox"/>
Zonwering binnen Vul in: 'voor' of 'achter'	<input checked="" type="checkbox"/>	<input type="checkbox"/>	<input type="checkbox"/>	<input type="checkbox"/>
Vul in op welke etage(s)	<input type="checkbox"/>	<input type="checkbox"/>	<input type="checkbox"/>	<input type="checkbox"/>
Vilagenhorren	<input checked="" type="checkbox"/>	<input type="checkbox"/>	<input type="checkbox"/>	<input type="checkbox"/>
Vul evt. andere zaken in	<input type="checkbox"/>	<input type="checkbox"/>	<input type="checkbox"/>	<input type="checkbox"/>
Reisdecoratie, te weten				
Gordijnrails	<input checked="" type="checkbox"/>	<input type="checkbox"/>	<input type="checkbox"/>	<input type="checkbox"/>
Vul in op welke etage(s)	<input type="checkbox"/>	<input type="checkbox"/>	<input type="checkbox"/>	<input type="checkbox"/>
Gordijnen	<input checked="" type="checkbox"/>	<input type="checkbox"/>	<input type="checkbox"/>	<input type="checkbox"/>
Vul in op welke etage(s)	<input type="checkbox"/>	<input type="checkbox"/>	<input type="checkbox"/>	<input type="checkbox"/>
Rollgordijnen	<input checked="" type="checkbox"/>	<input type="checkbox"/>	<input type="checkbox"/>	<input type="checkbox"/>
Vul in op welke etage(s)	<input type="checkbox"/>	<input type="checkbox"/>	<input type="checkbox"/>	<input type="checkbox"/>
Vitrages	<input type="checkbox"/>	<input type="checkbox"/>	<input type="checkbox"/>	<input checked="" type="checkbox"/>
Vul in op welke etage(s)	<input type="checkbox"/>	<input type="checkbox"/>	<input type="checkbox"/>	<input checked="" type="checkbox"/>
Jaloezieën/Ismellen	<input type="checkbox"/>	<input type="checkbox"/>	<input type="checkbox"/>	<input checked="" type="checkbox"/>
Vul in op welke etage(s)	<input type="checkbox"/>	<input type="checkbox"/>	<input type="checkbox"/>	<input checked="" type="checkbox"/>
Vul evt. andere zaken in	<input type="checkbox"/>	<input type="checkbox"/>	<input type="checkbox"/>	<input type="checkbox"/>

achter
achter

Slaapkam.
Woonkamer



	BLDFT ACHTER	GAAT MEE	KAN WORDEN OVERGEGOMEN	N.V.T.
Vloerdecoratie, te weten				
Vloerbedekking/linoeum	<input type="checkbox"/>	<input type="checkbox"/>	<input type="checkbox"/>	<input checked="" type="checkbox"/>
Vul in op welke etage(s)	<input checked="" type="checkbox"/>	<input type="checkbox"/>	<input type="checkbox"/>	<input type="checkbox"/>
Parketvloer/laminaat	<input type="checkbox"/>	<input type="checkbox"/>	<input type="checkbox"/>	<input type="checkbox"/>
Vul in op welke etage(s)	<input type="checkbox"/>	<input type="checkbox"/>	<input type="checkbox"/>	<input type="checkbox"/>
Vul evt. andere zaken in	<input type="checkbox"/>	<input type="checkbox"/>	<input type="checkbox"/>	<input type="checkbox"/>
Warmwatervoorziening/CV				
CV met toebehoren	<input checked="" type="checkbox"/>	<input type="checkbox"/>	<input type="checkbox"/>	<input type="checkbox"/>
Close-in boiler	<input checked="" type="checkbox"/>	<input type="checkbox"/>	<input type="checkbox"/>	<input type="checkbox"/>
Geiser	<input type="checkbox"/>	<input type="checkbox"/>	<input type="checkbox"/>	<input checked="" type="checkbox"/>
Thermostaat	<input checked="" type="checkbox"/>	<input type="checkbox"/>	<input type="checkbox"/>	<input type="checkbox"/>
Mechanische ventilatie/luchtbehandeling	<input type="checkbox"/>	<input type="checkbox"/>	<input type="checkbox"/>	<input checked="" type="checkbox"/>
Airconditioning	<input checked="" type="checkbox"/>	<input type="checkbox"/>	<input type="checkbox"/>	<input type="checkbox"/>
Quooker	<input type="checkbox"/>	<input type="checkbox"/>	<input type="checkbox"/>	<input checked="" type="checkbox"/>
Vul evt. andere zaken in	<input type="checkbox"/>	<input type="checkbox"/>	<input type="checkbox"/>	<input type="checkbox"/>
Open haard, houtkachel				
(Voorzet) open haard	<input type="checkbox"/>	<input type="checkbox"/>	<input type="checkbox"/>	<input type="checkbox"/>
Vul in 'met' of 'zonder' toebehoren	<input type="checkbox"/>	<input type="checkbox"/>	<input type="checkbox"/>	<input type="checkbox"/>
Allesbrander	<input type="checkbox"/>	<input type="checkbox"/>	<input type="checkbox"/>	<input type="checkbox"/>
Kachels	<input checked="" type="checkbox"/>	<input type="checkbox"/>	<input type="checkbox"/>	<input type="checkbox"/>
Vul evt. andere zaken in	<input type="checkbox"/>	<input type="checkbox"/>	<input type="checkbox"/>	<input type="checkbox"/>
Keuken (inbouw)apparatuur, te weten:				
Keukenmeubel	<input checked="" type="checkbox"/>	<input type="checkbox"/>	<input type="checkbox"/>	<input type="checkbox"/>
(Combi)magnetron	<input type="checkbox"/>	<input type="checkbox"/>	<input type="checkbox"/>	<input checked="" type="checkbox"/>
Gaskookplaat/keramische plaat/inductie/fornuis	<input checked="" type="checkbox"/>	<input type="checkbox"/>	<input type="checkbox"/>	<input type="checkbox"/>
Oven	<input checked="" type="checkbox"/>	<input type="checkbox"/>	<input type="checkbox"/>	<input type="checkbox"/>
Vaatwasser	<input checked="" type="checkbox"/>	<input type="checkbox"/>	<input type="checkbox"/>	<input type="checkbox"/>
Afzuigkap/schouw	<input checked="" type="checkbox"/>	<input type="checkbox"/>	<input type="checkbox"/>	<input type="checkbox"/>
Koelkast/vrieskast	<input type="checkbox"/>	<input type="checkbox"/>	<input checked="" type="checkbox"/>	<input type="checkbox"/>
Wasmachine	<input type="checkbox"/>	<input type="checkbox"/>	<input checked="" type="checkbox"/>	<input type="checkbox"/>
Wasdroger	<input type="checkbox"/>	<input type="checkbox"/>	<input checked="" type="checkbox"/>	<input type="checkbox"/>
Vul evt. andere zaken in	<input type="checkbox"/>	<input type="checkbox"/>	<input type="checkbox"/>	<input type="checkbox"/>
Verlichting, te weten:				
Inbouwverlichting/dimmers	<input checked="" type="checkbox"/>	<input type="checkbox"/>	<input type="checkbox"/>	<input type="checkbox"/>
Opbouwverlichting	<input checked="" type="checkbox"/>	<input type="checkbox"/>	<input type="checkbox"/>	<input type="checkbox"/>
Vul evt. andere zaken in	<input type="checkbox"/>	<input type="checkbox"/>	<input type="checkbox"/>	<input type="checkbox"/>
(Losse) kasten, legplanken, te weten:				
Losse kast(en)	<input checked="" type="checkbox"/>	<input type="checkbox"/>	<input type="checkbox"/>	<input type="checkbox"/>
Boeken/legplanken	<input checked="" type="checkbox"/>	<input type="checkbox"/>	<input type="checkbox"/>	<input type="checkbox"/>
Werkbank in schuur/garage	<input checked="" type="checkbox"/>	<input type="checkbox"/>	<input type="checkbox"/>	<input type="checkbox"/>

alle



	BLIJFT ACHTER	GAAT MEE	KAN WORDEN OVERGEMOMEN	N.V.T.
Vast bureau	<input type="checkbox"/>	<input type="checkbox"/>	<input checked="" type="checkbox"/>	<input type="checkbox"/>
Spiegelwanden	<input type="checkbox"/>	<input type="checkbox"/>	<input checked="" type="checkbox"/>	<input type="checkbox"/>
Vul evt. andere zaken in	<input type="checkbox"/>	<input type="checkbox"/>	<input type="checkbox"/>	<input type="checkbox"/>
Sanitaire voorzieningen				
Bedkameraccessoires	<input checked="" type="checkbox"/>	<input type="checkbox"/>	<input type="checkbox"/>	<input type="checkbox"/>
Wastafel(s)	<input checked="" type="checkbox"/>	<input type="checkbox"/>	<input type="checkbox"/>	<input type="checkbox"/>
Toiletaccessoires	<input checked="" type="checkbox"/>	<input type="checkbox"/>	<input type="checkbox"/>	<input type="checkbox"/>
Veiligheidschakelaar wasautomaat	<input checked="" type="checkbox"/>	<input type="checkbox"/>	<input type="checkbox"/>	<input type="checkbox"/>
Waterslot wasautomaat	<input checked="" type="checkbox"/>	<input type="checkbox"/>	<input type="checkbox"/>	<input type="checkbox"/>
Sauna	<input checked="" type="checkbox"/>	<input type="checkbox"/>	<input type="checkbox"/>	<input type="checkbox"/>
Vul in 'met' of 'zonder' toebehoren	<input type="checkbox"/>	<input type="checkbox"/>	<input type="checkbox"/>	<input checked="" type="checkbox"/>
Vul evt. andere zaken in	<input type="checkbox"/>	<input type="checkbox"/>	<input type="checkbox"/>	<input type="checkbox"/>
Telefoontoestel/-installatie				
Telefoon toestellen	<input type="checkbox"/>	<input type="checkbox"/>	<input type="checkbox"/>	<input checked="" type="checkbox"/>
Telefooninstallatie	<input type="checkbox"/>	<input type="checkbox"/>	<input type="checkbox"/>	<input checked="" type="checkbox"/>
Vul evt. andere zaken in	<input type="checkbox"/>	<input type="checkbox"/>	<input type="checkbox"/>	<input type="checkbox"/>
Voorzetramen/radiatorfolie etc., te weten:				
Radiatorafwerking	<input type="checkbox"/>	<input type="checkbox"/>	<input type="checkbox"/>	<input checked="" type="checkbox"/>
Voorzetramen	<input checked="" type="checkbox"/>	<input type="checkbox"/>	<input type="checkbox"/>	<input type="checkbox"/>
Isolatievoorzieningen	<input type="checkbox"/>	<input type="checkbox"/>	<input type="checkbox"/>	<input checked="" type="checkbox"/>
Vul evt. andere zaken in	<input type="checkbox"/>	<input type="checkbox"/>	<input type="checkbox"/>	<input type="checkbox"/>
Overige zaken, te weten:				
Schilderjopangstelsysteem	<input type="checkbox"/>	<input type="checkbox"/>	<input type="checkbox"/>	<input checked="" type="checkbox"/>
Vul evt. andere zaken in	<input type="checkbox"/>	<input type="checkbox"/>	<input checked="" type="checkbox"/>	<input type="checkbox"/>
Vul evt. andere zaken in	<input type="checkbox"/>	<input type="checkbox"/>	<input checked="" type="checkbox"/>	<input type="checkbox"/>
Vul evt. andere zaken in	<input type="checkbox"/>	<input type="checkbox"/>	<input type="checkbox"/>	<input type="checkbox"/>
Vul evt. andere zaken in	<input type="checkbox"/>	<input type="checkbox"/>	<input type="checkbox"/>	<input type="checkbox"/>

*Spiegel Gang
Ditzakkelel*

Aanvullende opmerkingen:

Voor akkoord:
De koper(s)

Naam:

Plaats:

Datum:



VRAGENLIJST VOOR DE VERKOOP VAN EEN ONROERENDE ZAAK

Deze vragenlijst is samengesteld, omdat bij het kopen en verkopen van een woning (onroerende zaak) op de koper een eigen onderzoeksverantwoordelijkheid rust om zich zo op een goede wijze een beeld te vormen over de woning die hij wil kopen, terwijl op de verkoper de verplichting rust om aan de koper alle relevante omstandigheden te melden die hem bekend zijn en waarvan hij in redelijkheid mag verwachten dat deze informatie van belang is voor de besluitvorming bij de koper.

Een verkoper is in de regel niet alleen verplicht om hem bekende (niet zichtbare) gebreken te melden aan de koper, maar de verkoper is bovendien verplicht om een woning in eigendom over te dragen dat niet belast is met juridische beperkingen, zoals een hypotheekrecht of erfdienstbaarheid, tenzij de koper van dergelijke beperkingen op de hoogte is en deze aanvaardt. Indien achteraf blijkt dat er wel sprake is van dergelijke beperkingen en de koper heeft deze niet aanvaard, dan komt dit als verkoper voor uw risico.

Om uw VBO-makelaar in de gelegenheid te stellen om op een zorgvuldige wijze een koopovereenkomst voor te bereiden en op een zorgvuldige wijze te laten regelen welke feitelijke of juridische gebreken voor rekening en/of risico komen van de koper is deze vragenlijst samengesteld. Het is daarom van belang dat u deze lijst zorgvuldig en naar waarheid invult. Als u vragen heeft of over bepaalde zaken twijfelt, dan kunt u dat voorleggen aan uw VBO-makelaar. Tenslotte is uw VBO-makelaar als deskundige in onroerende zaken bij uitteek de aangewezen persoon voor de voorbereiding, begeleiding, advisering en vastlegging van de aan- of verkoop van een woning.

De vragenlijst bestaat uit twee delen: deel I heeft betrekking op de woning en deel II heeft betrekking op u als verkoper. Beide onderdelen zijn van belang voor de verkoop, maar alleen deel I wordt aan een (potentiële) koper verstrekt. De informatie in deel II bevat vertrouwelijke informatie over u en is alleen voor de makelaar relevant.

Deze vragenlijst kunt u zowel digitaal als met de pen invullen. Als u dit digitaal doet, klikt u dan met de muis op het blauwe vlakje achter 'adres' bij vraag 1. Daarna springt u via de tab-toets naar de volgende vragen.

VRAGENLIJST VOOR DE VERKOOP VAN EEN ONROERENDE ZAAK

DEEL I - VRAGEN MET BETREKKING TOT DE WONING

Als u een vraag met ja beantwoordt, geeft u dan een toelichting bij de vraag. Is er onvoldoende ruimte, geeft u in dat geval een toelichting op de "lijst met bijzonderheden/aanvullingen" die u bij dit document aantreft. Zet het nummer van de vraag dan voor uw toelichting. Als u twijfelt over de juiste beantwoording of als u een vraag niet begrijpt, zet dan een vraagteken bij de vraag en neem zo snel mogelijk contact op met uw VBO-makelaar.

1. Deze vragenlijst heeft betrekking op de volgende woning:

Adres: Julianaplantsoen 4
 Postcode/woonplaats: 8551 NN Woudsend
 Soort woning: Vrijstaand
 Bouwjaar: 1884

2. Aankoop en gebruik

- | | | | |
|---|--|---|--------------------------------------|
| a. Zijn er nadat u destijds eigenaar geworden bent, nog andere (aanvullende) akten opgesteld met betrekking tot het perceel en de woning? | <input type="checkbox"/> ja | <input checked="" type="checkbox"/> nee | <input type="checkbox"/> niet bekend |
| b. Zijn er afspraken gemaakt met een eigenaar van één van de aangrenzende percelen?
(Denk hierbij o.a. aan: afspraken/regelingen over het gebruik en/of onderhoud van een poort, tuin, grond, schuur, erfafscheiding, garage of (mondelinge) overeenkomsten met verschillende burea, toezeggingen, etc.) | <input checked="" type="checkbox"/> ja | <input type="checkbox"/> nee | <input type="checkbox"/> niet bekend |
| c. Staan de huidige terreinafscheidingen volgens u op de kadastrale grens? | <input checked="" type="checkbox"/> ja | <input type="checkbox"/> nee | <input type="checkbox"/> niet bekend |
| d. Staan uw gebouwen/bouwsels en die van uw burea helemaal op het eigen perceel? | <input type="checkbox"/> ja | <input checked="" type="checkbox"/> nee | <input type="checkbox"/> niet bekend |
| e. Zijn er geschillen tussen u, en bijvoorbeeld uw burea, ten aanzien van de aangrenzende percelen?
(Denk hierbij o.a. aan: onenigheid over de erfafscheiding, perceelgrenzen etc.) | <input type="checkbox"/> ja | <input checked="" type="checkbox"/> nee | <input type="checkbox"/> niet bekend |

3. Erfpacht, vruchtgebruik, erfdienstbaarheden, opstal, overige rechten en verplichtingen

Hieronder staan enkele rechten en verplichtingen die op woningen en percelen kunnen rusten. Is een van de navolgende zaken u bekend:

- | | | | |
|---|--|---|--------------------------------------|
| a. U heeft (als een erfdienstbaarheid) het recht om gebruik te maken van (een deel) van een naburig perceel van een ander | <input checked="" type="checkbox"/> ja | <input type="checkbox"/> nee | <input type="checkbox"/> niet bekend |
| b. U heeft (als een erfdienstbaarheid) de verplichting om een ander gebruik te laten maken van (een deel) van uw perceel. | <input type="checkbox"/> ja | <input checked="" type="checkbox"/> nee | <input type="checkbox"/> niet bekend |
| c. U heeft bij verkoop de verplichting om een bijzonder beding op te leggen aan de koper (bijv. dat een bijbehorende garage niet los verkocht mag worden). | <input type="checkbox"/> ja | <input checked="" type="checkbox"/> nee | <input type="checkbox"/> niet bekend |
| d. U heeft een bijzonder recht (bijv. een recht van opstal (om bijv. een bouwwerk op andermans grond te mogen bouwen en gebruiken), pachtrecht (bij agrarische grond) | <input type="checkbox"/> ja | <input checked="" type="checkbox"/> nee | <input type="checkbox"/> niet bekend |

- e. Er is sprake van erfpacht of opstalrecht (doorhalen wat van toepassing is)
 Zo nee, kunt u doorgaan met vraag f.
 Zo ja, graag de volgende vragen beantwoorden:
- De te betalen canon bedraagt: €
 - Per welke datum kan de canon worden aangepast:
 - Is deze eeuwigdurend? ja nee niet bekend
 - Zo nee, wat is de einddatum:
 - Bestaat de mogelijkheid om de canon (eeuwigdurend) af te kopen? ja nee niet bekend
 - Zo ja, voor welk bedrag:
 - Is de erfpacht afgekocht? ja nee niet bekend
 - Zo ja, wat is de einddatum:
 - Bestaat de mogelijkheid de erfpachtgrond in eigendom te verkrijgen? ja nee niet bekend
 - Zo ja, voor welk bedrag: €
- f. U mag een (gedeelte) van een andermans eigendom gebruiken tegen een vergoeding (= vruchtgebruik) of zonder vergoeding (= recht van gebruik en bewoning) ja nee niet bekend
- g. Heeft u aan iemand een eerste recht van koop afgestaan of een recht van wederinkoop (= recht van terugkoop)? ja nee niet bekend
- h. Zijn er met derden nog andere bedingen of afspraken gemaakt met betrekking tot uw eigendom? ja nee niet bekend
- i. Is er voor zover aan u bekend een subsidie of premie overdraagbaar aan een koper? ja nee niet bekend
- j. Is er u een ander recht of verplichting aangaande uw woning of perceel bekend? Zo ja, welk recht of welke verplichting? ja nee niet bekend

4. Huur / verhuur

- Is er reeds sprake van huur, verhuur of in gebruik geven aan anderen? ja nee niet bekend
 Bij nee, kunt u doorgaan met vraag 5.
 Bij ja, graag de onderstaande vragen beantwoorden.
- a. Verhuurd/gehuurd/in gebruik gegeven:
- b. Is er een huurcontract? ja nee niet bekend
- c. Zijn er delen die onder gezamenlijk gebruik vallen?
 Zo ja, graag hier of op de daarvoor bestemde lijst specificeren: ja nee niet bekend



- d. Zijn er zaken van de huurder die hij mag/moet verwijderen bij ontruiming (bijv. verlichting, gaiser, vloerbedekking, keuken)? ja nee niet bekend
Zo ja, graag hier of op de daarvoor bestemde lijst specificeren:
- e. Heeft de huurder een waarborgsom gestort? ja nee niet bekend
Zo ja, welk bedrag: €
- f. Heeft u nog andere afspraken gemaakt met de huurder(s)? ja nee niet bekend
Zo ja, graag hier of op de daarvoor bestemde lijst specificeren:

5. Publiekrechtelijke beperkingen

- Is er, naar u weet, sprake van een van onderstaande situaties? ja nee niet bekend
Zo ja, graag hieronder aanvinken wat van toepassing is
- de Wet Voorkoursrecht Gemeenten (u bent verplicht uw woning eerst aan de gemeente ter verkoop aan te bieden)
- ruilverkaveling (herindeling van het gebied)
- onteigening

6. Procedures

- Zijn er over het pand procedures gaande bij de huurcommissie, rechter of een andere instantie (bijv. onteigening)? ja nee niet bekend
Zo ja, graag hier of op de daarvoor bestemde lijst specificeren.
- Is er (in het verleden) bezwaar gemaakt tegen de WOZ-beschikking? ja nee niet bekend
Zo ja, graag hier of op de daarvoor bestemde lijst specificeren.

7. Btw-heffing

- Weet u of er sprake kan zijn van de heffing van btw bij de verkoop? ja nee niet bekend
(Dit komt voor bij de verkoop van een voormalig bedrijfspand of bij een woning met een praktijkruimte of bij zeer ingrijpend verbouwde gebouwen)

8. Opstalverzekering (alleen in te vullen als u géén appartement bezit)

- a. Heeft u volgens uw tussenpersoon of verzekeringsmaatschappij een opstalverzekering met voldoende verzekerd bedrag tegen herbouwwaarde? ja nee niet bekend
- b. Voor welk bedrag is uw opstal verzekerd? Graag het bedrag noteren: €
- c. Naam van de verzekeringsmaatschappij (kopie polisblad toevoegen)

9. Aanschrijvingen

- Zijn er door de overheid of nutsbedrijven verbeteringen of herstellingen voorgeschreven of aangekondigd die nog niet, niet volledig of niet naar behoren zijn uitgevoerd? ja nee niet bekend
Zo ja, graag schriftelijke documenten toevoegen.

10. Terug te vorderen subsidies

- Zijn er in het verleden subsidies of premies verstrekt die bij verkoop van het pand voor een deel kunnen worden teruggevorderd? ja nee niet bekend
(Denk aan o.a. subsidies voor onderhoud, verbouwing, isolatie, verkoop van huurwoning. Deze gelden vooral bij monumentenpanden en bij de particuliere woningbouwverbetering)



11. Appartementsrecht (Vereniging van Eigenaars) of lidmaatschapsrecht (Coöperatieve Vereniging)

- Is er sprake van een appartementsrecht (Vereniging van Eigenaars (VvE)) of een lidmaatschapsrecht van een Coöperatieve Vereniging? ja nee niet bekend
- Zo nee, dan kunt u de rest van deze vraag overslaan.
- Zo ja, dan de VvE-checklist invullen en vervolgens verdergaan met vraag 12.

12. Onderhoudscontracten, garanties

- a. Is er in uw woning sprake van huur, lease of huurkoop van een apparaat of bouwonderdeel? (bijv. een huurgeliser of een geleasede dakkapel)
Zo ja, kan de koper dit contract overnemen?
(zo ja, dan graag contractdocumenten toevoegen)
- ja nee niet bekend
- ja nee niet bekend
- b. Zijn er onderhoudscontracten en/of garantieregelingen van goederen die mee verkocht worden (bijv. GIW-garantie, CV-ketel onderhoudsabonnement, garantie op keukenapparatuur, boiler)
Zo ja, welke? Waterontharder
- ja nee niet bekend
- c. Bent u in het bezit van een GIW-certificaat
Zo ja, dan graag het certificaat toevoegen
- ja nee niet bekend
- Zo ja, staat het op uw naam?
- ja nee niet bekend

13. Particuliere woningverbetering

- a. Is het u bekend dat het pand mogelijk wordt aangewezen en/of in aanmerking komt voor particuliere stads- of woningverbetering
Zo nee, kunt u doorgaan met vraag 14.
Zo ja, is er ook een begroting/kostenraming bekend van de totale kosten en evt. subsidies?
(zo ja, dan graag documenten toevoegen)
- ja nee niet bekend
- ja nee niet bekend
- b. Bent u ook schriftelijk akkoord gegaan met de uitvoering van de werkzaamheden?
- ja nee niet bekend
- c. Heeft u ook gebruik gemaakt van een lening om deze werkzaamheden te bekostigen?
Zo ja, bij welke bank:
- ja nee niet bekend
- d. De werkzaamheden beginnen op:

14. Onbewoonbaar

- Is het pand onbewoonbaar verklaard of in het verleden onbewoonbaar verklaard geweest?
- ja nee niet bekend

15. Monumenten, beschermd stads- of dorpsgezicht

- Is het u bekend of er een aanvraag loopt voor of een besluit is genomen tot aanwijzing van uw pand als rijksmonument/ beschermd stads- of dorpsgezicht / gemeentelijk monument / beeldbepalend pand?
- ja nee niet bekend



16. Verbouwingen

- a. Heeft u (een) verbouwing(en) uitgevoerd waarvoor een (omgevings)vergunning nodig was?
Zo ja, welke en wanneer hebben deze plaatsgevonden? ja nee niet bekend
(zo ja, dan graag kopie van de (omgevings)vergunning(en) en andere relevante documenten toevoegen)
- b. Heeft u (een) verbouwing(en) uitgevoerd waarvoor geen (omgevings)vergunning nodig was?
Zo ja, welke en wanneer hebben deze plaatsgevonden? ja nee niet bekend
(zo ja, dan graag kopie van relevante documenten toevoegen)
- c. Heeft de vorige eigenaar al dan niet vergunningsplichtige verbouwwerkzaamheden uitgevoerd?
Zo ja, welke en wanneer hebben deze plaatsgevonden? ja nee niet bekend
(zo ja, dan graag kopie van de omgevingsvergunning(en) en andere relevante documenten toevoegen)

17. Gebruik

- a. Hoe wordt de woning nu gebruikt (als woning, praktijk, winkel, opslag of...)?
Woning
- b. Is dat gebruik volgens u door de overheid toegestaan? ja nee niet bekend
- c. Wat is thans, zoals het bij de gemeente vermeld staat, volgens u de bestemming die op de woning rust?
Woning
- d. Heeft u van een van uw buren geregeld overlast (ook van eventuele boven- / onderburen)?
Zo ja, wat voor overlast? ja nee niet bekend
- e. Zijn er ontwikkelingen bekend die de woonsituatie zullen beïnvloeden?
Zo ja, welke ontwikkelingen? ja nee niet bekend



STAAT VAN HET GEBOUW

Als verkoper dient u de koper zo goed mogelijk te informeren over de aan u kenbare gebreken. Als u een vraag met ja beantwoordt, geeft u dan een toelichting bij betreffende vraag of op de daarvoor bestemde lijst.

18. Fundering, kruipruimte, kelder

- a. Op welke manier is de woning gefundeerd? (op staal, betonpalen, houten palen etc.)
niet bekend
- b. Is er sprake (geweest) van gebreken aan de fundering?
Zo ja, welke en wanneer speel(t)de dit? ja nee niet bekend
- c. Ligt uw woning in een gebied met funderingsproblemen? ja nee niet bekend
- d. Zijn er indicaties van funderingsproblemen bij gelijksoortige panden in de directe nabijheid van de woning? ja nee niet bekend
- e. Is de kruipruimte vochtig of met water? ja nee niet bekend
- f. Is er een toegang naar de kruipruimte? ja nee niet bekend
- g. Is er bij de kelder vochtdoorslag of binnendringen van water? ja nee niet bekend
- h. Is de grondwaterstand de laatste jaren volgens u gewijzigd? ja nee niet bekend

19. Gevels

- a. Is er sprake (geweest) van vochtdoorslag of vochtige plekken?
Zo ja, namelijk (en wanneer): ja nee niet bekend
- b. Is er sprake van scheurvorming die niet hersteld is of die regelmatig terugkomt?
Zo ja, namelijk (en wanneer): ja nee niet bekend
- c. Is er voor zover u bekend sprake van chloridenschade/roestvorming (betonrot)?
(Betonrot komt o.a. voor in kruipruimtes van woningen gebouwd in de periode van 1965 t/m 1980 die voorzien zijn van betonnen vloerelementen van o.a. het merk Kwaaitaal of Manta. Ook andere betonelementen, bijv. balkons kunnen aangetast zijn.) ja nee niet bekend
- d. Er zijn betonnen vloerelementen van o.a. het merk Kwaaitaal of Manta in het pand aanwezig. ja nee niet bekend
- e. Is de gevel ooit gereinigd/geïmpregneerd?
Zo ja, volgens welke methode en wanneer?
 droog (met grit)
 nat (chemisch met water nagespoeld)
 anders, nl. ja nee niet bekend



20. Kozijnen, deuren en ramen

- a. Zijn er ramen, deuren of sloten, die niet functioneren?
Zo ja, welke: ja nee niet bekend
- b. Ontbreken er sleutels?
Zo ja, welke: ja nee niet bekend
- c. Is in de gehele woning dubbel glas aanwezig?
Zo nee, welke ruimtes wel? Bovenverdieping en voorgevel ja nee niet bekend
- d. Is er bij het dubbel glas sprake van condens tussen het glas (lekkе ruiten)?
Zo ja, welke: ja nee niet bekend
- e. Zijn er kozijnen met houtrot?
Zo ja, welke: ja nee niet bekend
- f. In welk jaar werd de buitenzijde voor het laatst geschilderd?
En is dit schilderwerk door een erkend schildersbedrijf uitgevoerd? ja nee niet bekend

21. Vloeren, plafonds en wanden

- a. Is er sprake van optrekkend vocht en/of vochtdoorslag?
Zo ja, waar: ja nee niet bekend
- b. Is schimmelvorming aanwezig?
Zo ja, waar: ja nee niet bekend
- c. Zijn er gebreken aan de vloeren bekend?
Zo ja, waar: ja nee niet bekend
- d. Ligt er onder de huidige vloerbedekking een andere vloer(bedekking)?
Zo ja, welke en waar: ja nee niet bekend
- e. Is er vloerverwarming aanwezig?
Zo ja, welke ruimtes? ja nee niet bekend
- e. De vloerafweking van de eerste woonlaag (begane grond) is van:
 beton
 hout
 anders. nl.
De kwaliteit hiervan is:
 slecht
 goed



f. De verdiepingsvloer van de tweede woonlaag is van:

beton

hout

anders, nl.:

De kwaliteit hiervan is:

slecht

goed

g. De verdiepingsvloer van de derde woonlaag is van:

beton

hout

anders, nl.:

De kwaliteit hiervan is:

slecht

goed

22. Daken

- a. Heeft u last van lekkages aan de daken (gehad)?
Zo ja, waar en wanneer: ja nee niet bekend
- b. Is het u bekend dat de vorige eigenaar last van lekkages aan de daken had?
Zo ja, waar en wanneer: ja nee niet bekend
- c. Heeft u het dak al eens (gedeeltelijk) laten vernieuwen/repareren?
Zo ja, waar en wanneer: ja nee niet bekend
2006
- d. Is het u bekend dat vorige eigenaren de daken al eens (gedeeltelijk) heeft laten vernieuwen/repareren?
Zo ja, waar en wanneer: ja nee niet bekend
- e. Is er sprake van platte daken en zo ja, waar bevinden deze daken zich (dus ook uitbouwen, garage, bergingen etc.)?
Zo ja, hoe oud is/zijn het dak/de daken: ja nee niet bekend
2006
- d. Zijn er gebreken aan het dak bekend?
Zo ja, welke: ja nee niet bekend
- e. Is er een gebrek aan een van de dakgoten? ja nee niet bekend

23. Installaties

- a. Zijn u gebreken of bezwaren bekend van/tegen de technische installaties?
(Denk hierbij aan de leidingen voor gas, water en electra, CV, mechanische installatie, apparatuur, zonneschermen, kachels, thermostaat, etc.)
Zo ja, welke: ja nee niet bekend
- b. Zijn er radiatoren of vertrekken die niet verwarmd worden?
Zo ja, welke: ja nee niet bekend



- c. Zijn er radiatoren of waterleidingen die lekken?
Zo ja, welke: ja nee niet bekend
- d. Moet de cv-ketel meer dan één keer per jaar worden bijgevuld?
Zo ja, hoe vaak en is de oorzaak bekend? ja nee niet bekend
- f. Is de elektrische installatie vernieuwd (uitbreiding groepen, bedrading, etc.)?
Zo ja, wanneer en wat: ja nee niet bekend
- g. Is de cv-ketel in eigendom of lease? eigendom
Naam leasemaatschappij

24. Afvoeren

- a. Het open haardkansel / de rookafvoeren zijn voor het laatst geveegd in: 2021
- b. Normaliter dient elk gebouw aangesloten te zijn op de openbare riolering.
Is dit bij dit gebouw anders? ja nee niet bekend
- Wordt er gebruik gemaakt van een septictank of beerput? ja nee niet bekend
- Is er nog een septictank of beerput aanwezig? ja nee niet bekend
- Zo ja, op welke wijze wordt het afvalwater dan afgevoerd? openbare riolering
- c. Zijn er problemen met afvoeren van wastafels, bad, douche, gootstenen, toiletten, etc?
Zo ja, welke: ja nee niet bekend
- d. Zijn er problemen met de afvoer van regenwater?
Zo ja, welke: ja nee niet bekend
- e. Zijn er beschadigingen aan wastafels, douche, bad, toilet(ten), gootstenen, kranen, etc.? Zo ja, waar: spoelbak keuken ja nee niet bekend
- Als in het verleden maatregelen zijn getroffen tegen een of meer van in deze vraag genoemde gebreken, dan graag aangeven welke en eventuele (garantie-)bewijzen toevoegen.

25. Verontreinigingen

- a. Is het u bekend of de bodem verontreinigd is, of dat daar een sterke kans op bestaat?
Zo ja, kent u de veroorzaker van deze verontreiniging ja nee niet bekend
Zo ja, waarom is daar een sterke kans op? ja nee niet bekend
Zo ja, waaruit bestaat de verontreiniging?
- b. Heeft de gemeente of de provincie u een onderzoeks- of saneringsbevel opgelegd?
Zo ja, dan graag toelichten bij bijzonderheden/aanvullingen ja nee niet bekend
- c. Is of was er een olietank in de grond aanwezig?
Zo ja, is deze geleegd / geschoond / verwijderd? ja nee niet bekend
Graag documenten toevoegen waaruit blijkt (als er een is) ja nee niet bekend
(certificaat)

**VBO**Vereniging van
makelaars en taxateurs

- d. Zijn er loden leidingen aanwezig? ja nee niet bekend
- e. Is/zijn er in het pand (en/of in de schuur) eternietplaten of asbesthoudend materiaal aangebracht?
(Eternietplaten zijn harde platen, ongeveer een halve centimeter dik, grijskleurig indien ze ongeverfd zijn.) ja nee niet bekend

26. Overige zaken / gebreken

- a. Is het pand, voor zover u bekend, aangetast door houtworm, boktor, ander ongedierte, zwammen of andere schimmels?
Zo ja, aangetast door: ja nee niet bekend
- c. Zijn er problemen (geweest) met planten en/of ongedierte in/rondom het perceel of aangrenzend oppervlaktewater?
(Denk hierbij aan invasieve exoten als de Japanse duizendknoop, reuzenberenklauw, ambrosia, grote waternevel, processierups, muskusrat, etc.)
Zo ja, welke: ja nee niet bekend
- d. Is er om te parkeren in de straat een parkeervergunning nodig? ja nee niet bekend

27. Bouwtechnische keuring

- a. Is er een bouwtechnisch rapport van de woning?
Zo ja, graag een kopie toevoegen. ja nee niet bekend

28. Energiebesparende maatregelen

- a. Is er een energielabel aanwezig?
Zo ja, het Energietabel heeft registratienummer:
Zo ja het Energietabel a.u.b. als bijlage toevoegen
Zo nee, overleg dan met de Makelaar over het laten vervaardigen van een Energietabel. ja nee niet bekend
- b. Is er sprake van een Nul-op-de-Meter-woning of een energieneutrale woning?
Zo ja, graag documenten toevoegen.
Ga hierna verder met vraag 28 f ja nee niet bekend
- c. Is er sprake van vloerisolatie?
Zo ja, wat voor isolatie, welke ruimtes en wanneer is deze aangebracht: ja nee niet bekend
- d. Is er sprake van dakisolatie?
Zo ja, wat voor isolatie en wanneer is deze aangebracht: ja nee niet bekend
- e. Zijn de gevels geïsoleerd?
Zo ja, wat voor isolatie en wanneer is deze aangebracht: ja nee niet bekend
- f. Welke voorzieningen zijn er nog meer aangebracht voor energiebesparing en/of een gezond binnenklimaat? Zonnepanelen
(Denk hierbij aan warmte-terugwin-voorzieningen, warmtepomp, zonnepanelen, vraaggestuurde ventilatie met CO2-sturing etc.)

Object:

Juliansplantsoen 4



29. Gemeente- en waterschapsbelastingen

Hoeveel betaalde u voor de laatste aanslagen?

- | | | |
|--|--|----------|
| a. Onroerendzaakbelasting (bij een woning) | Aanslagjaar:2022 | €587,02 |
| b. Onroerendzaakbelasting bij <u>een niet-woning</u> | Aanslagjaar: | |
| | eigenaarsdeel | € |
| | gebruikersdeel | € |
| c. Waterschapslasten | | €581,82 |
| d. Verontreinigingsheffing/rioolrecht | Aanslagjaar:2022 | €186,91 |
| e. De WOZ-waarde van de woning | Aanslagjaar:2022 | €490.000 |
| f. Bent u bij in de betalingen van deze belastingen / aanslagen? | <input checked="" type="checkbox"/> ja <input type="checkbox"/> nee <input type="checkbox"/> niet bekend | |
| g. Bent u, indien van toepassing, bij in het betalen van de erfpachtcanon? | <input type="checkbox"/> ja <input type="checkbox"/> nee <input type="checkbox"/> niet bekend | |

30. Energie, televisie en internet

- a. Bij welk energieleverancier neemt u energie af? energiadirect
- b. Welk voorschotbedrag betaalt u maandelijks ? €400
- c. Dit bedrag heeft betrekking op:
- water
 - elektriciteit
 - gas
 - anders, nl.:
- d. Welke internet-/televisieaansluiting is er?
- kabel
 - koper
 - glasvezel

31. Nadere informatie

Overige zaken die de koper naar uw mening moet weten en zaken die een toelichting vereisen vanuit de voormalde vragen, vermeldt u op de lijst met bijzonderheden/aanvullingen.

Deze woning heeft energielabel

E



Isolatie		Installaties		Hoofdsysteem	Verbetering aanbevolen?
1 Gevels	- +/- + ++	7 Verwarming	HR-107 ketel		nee ja
2 Gevelpanelen	n.v.t.	8 Warm water	Combiketel		nee ja
3 Daken	- +/- + ++	9 Zonneboiler	Niet aanwezig		nee ja
4 Vloeren	- +/- + ++	10 Ventilatie	Natuurlijke toevoer met mechanische afzuiging		nee ja
5 Ramen	+/- + ++	11 Koeling	Niet aanwezig		nee n.t.b.
6 Buitendeuren	+ ++	12 Zonnepanelen	Aanwezig		nee ja

Deze woning wordt verwarmd via een aardgas aansluiting

Warmtebehoefte
in de wintermaanden



Laag

Gemiddeld

Hoog

Risico op hoge
binnentemperaturen
in de zomermaanden



Laag

Hoog

Aandeel hernieuwbare
energie



6,7 %

Toelichtingen en aanbevelingen vindt u op pagina 2 en verder

Over deze woning

Adres

Julianaplantsoen 4
8551NN Woudsend
BAG-ID: 0683010000311768

Detailaanduiding

Bouwjaar 1925
Compactheid 2,00
Vloeroppervlakte 238 m²

Woningtype

Vrijstaande woning

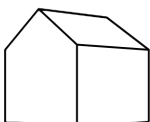

Opnamedetails

Naam

F. Vermeulen

Examnummer

49246

Certificaathouder

EnergieLabel.com

Inschrijfsnummer

SKGIKOB.012364

KvK-nummer

24363377

Certificerende instelling

SKGIKOB

Soort opname

Basisopname



Toelichting bij dit energielabel

Voor uw woning is het energielabel bepaald. Dit label geeft aan hoe energiezuinig uw woning is. Hierbij is gekeken naar de isolatie van de woning en de installaties die nodig zijn voor verwarming, koeling, warm water en ventilatie.

Hoe minder fossiele energie uw woning gebruikt, hoe beter uw energielabel. Hierbij is G het slechtste energielabel en A⁺⁺⁺ het beste energielabel. Fossiele energie komt van kolen, olie en aardgas. Uw woning gebruikt 301,84 kWh/m² fossiele energie per jaar. Dit komt overeen met 54,29 kg CO₂/m² per jaar. De hoeveelheid fossiele energie die uw woning gebruikt, hangt af van de isolatie, de aanwezige installaties en de compactheid van uw woning. Hoe compacter een woning is, des te lager is de waarde voor de compactheid. Een compacte woning heeft relatief weinig buitenmuren en verliest daardoor minder energie. Het gebruik van hernieuwbare energie – denk aan zonnepanelen, zonneboilers en warmtepompen – vermindert ook de fossiele energie die u nodig hebt. Isolatie en hernieuwbare energie zijn nodig voor de transformatie naar een duurzame gebouwde omgeving tot 2050. Heeft u nog een aardgasaansluiting voor verwarming van uw woning, dan moet u zich voorbereiden op deze overgang. Op dit energielabel vindt u adviezen hoe u dit kunt doen.

301,84 kWh/m² per jaar

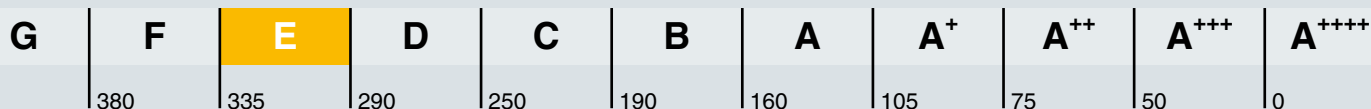

Hoe is het energielabel berekend? Hierbij is uitgegaan van een gemiddeld aantal bewoners, gemiddeld bewonersgedrag en het gemiddelde Nederlandse klimaat. Het energiegebruik voor huishoudelijke apparatuur – zoals tv, wasmachine en koelkast – telt niet mee. Dit is omdat het energielabel alleen gaat over hoe energiezuinig de woning zelf is. Het energiegebruik op het energielabel is daarom niet hetzelfde als het elektriciteitsverbruik op uw energierekening.

Warmtebehoefte in de wintermaanden



De warmtebehoefte is de hoeveelheid warmte die gemiddeld per jaar nodig is om uw woning voldoende warm te krijgen. Een woning die goed geïsoleerd en kierdicht is, en een energiezuinig ventilatiesysteem heeft, heeft een lage warmtebehoefte. De warmtebehoefte van uw woning is 239,94 kWh per vierkante meter vloeroppervlakte. Bij een warmtebehoefte van maximaal 165 kWh per vierkante meter vloeroppervlakte voldoet de woning aan de Standaard voor woningisolatie. Uw woning is dan in veel gevallen klaar voor de overstap naar een duurzame warmtevoorziening die warmte levert op ongeveer 70 graden in de woning, zoals sommige warmtenetten.

Voldoet aan de Standaard voor woningisolatie?

ja

nee

Risico op hoge binnentemperaturen in de zomermaanden



Het risico op hoge binnentemperaturen in uw woning in de zomermaanden is hoog. Maatregelen zoals buitenzonwering, zonwerende beglazing en dakisolatie beperken het risico op hoge binnentemperaturen.

Aandeel hernieuwbare energie



Het aandeel hernieuwbare energie dat u benut voor uw woning, is 6,7%. Hernieuwbare energie is afkomstig uit zon, biomassa, buitenlucht en bodem. Zonnepanelen, zonneboilers, warmtepompen en biomassaketels vergroten het aandeel hernieuwbare energie.

Indicatie energierekening

Prijspeil 2022

Onderstaande tabel geeft een indicatie van de energierekening per maand, gebaseerd op vergelijkbare woningen in Nederland. Uw energierekening wordt behalve door de energiezuinigheid van de woning ook door uw gedrag beïnvloed. Als u de verwarming veel aan hebt staan, veel warm water gebruikt en veel elektrische apparatuur in gebruik heeft, dan is uw energierekening hoger. Er is in de tabel daarom onderscheid gemaakt in laag, gemiddeld en hoog.

	G	F	E	D	C	B	A	A ⁺	A ⁺⁺	A ⁺⁺⁺	A ⁺⁺⁺⁺
Laag	€345	€340	€330	€330	€315	€295	€255	€260	€255	€245	€240
Gemiddeld	€475	€470	€465	€455	€425	€385	€350	€345	€335	€320	€310
Hoog	€650	€640	€630	€610	€565	€505	€465	€450	€435	€415	€400

Kenmerken en maatregelen

Op de voorkant van dit energielabel staat een samenvatting van de belangrijkste energetische kenmerken van uw woning. Op deze en de volgende pagina's vindt u een gedetailleerder overzicht van de isolatie en installaties in uw woning. Ook leest u welke energiebesparende maatregelen u nog kunt treffen. Bij de toelichting over isolatie, staat telkens een streefwaarde. Deze streefwaarde geeft aan naar welk isolatieniveau u kunt streven als u wilt gaan isoleren. Als u alle bouwdelen isoleert tot de streefwaarde, dan hoeft u in de toekomst niet nog een keer te isoleren en wordt de Standaard voor woningisolatie ruimschoots gerealiseerd. Door het voldoen aan de Standaard zorgt u ervoor dat uw woning op de toekomst is voorbereid.

Op basis van de energetische kenmerken van uw woning is een aantal mogelijke maatregelen bepaald. Hiermee kunt u de energieprestatie van uw woning verbeteren. Let op: het gaat om mogelijk kosteneffectieve maatregelen. Of deze maatregelen daadwerkelijk verantwoord toegepast kunnen worden - uit oogpunt van bijvoorbeeld binnenklimaat, comfort, gezondheid, technische haalbaarheid en kosteneffectiviteit - is afhankelijk van de specifieke eigenschappen van uw woning. Een energiedeskundige kan u hier over adviseren.

Vaak is ook veel energiewinst te halen door het correct inregelen, gebruiken en onderhouden van uw woning en de installaties. Het zorgt, behalve voor een lager energiegebruik, ook voor een gezonder en comfortabeler binnenklimaat.

Isolatie

1 Gevels

Buitenmuren worden aangeduid als gevels. De isolatiewaarde van gevels wordt uitgedrukt in een R_c -waarde. Hoe hoger de R_c -waarde, hoe beter de isolatiewaarde. Een hogere isolatiewaarde houdt de warmte beter in de woning in de koude maanden. Hoe groter de oppervlakte van een gevel, hoe meer effect een goede of slechte isolatiewaarde zal hebben op de energetische kwaliteit van uw woning.

Dankzij goede gevelisolatie verliest uw woning minder warmte. U bespaart op uw energiekosten en vermindert de uitstoot van het broeikasgas CO_2 . Ook zorgt goede gevelisolatie voor een verhoging van het comfort in de woning. De woning is gelijkmatiger warm doordat de muren minder kou afgeven.

In nieuwere woningen is een goede isolatie standaard aanwezig. Bij oudere woningen is er vaak sprake van een niet-geïsoleerde spouwmuur. In dat geval is spouwmuurisolatie een, in verhouding, goedkope manier om de gevel te isoleren. Met het na-isoleren van de spouw wordt een matige isolatiewaarde gehaald ($R_c = 1,0$ tot $1,7$ m^2K/W). Er zijn ook andere mogelijkheden. Denk aan isolatie aan de binnenkant of de buitenkant van de gevel. Deze geven een betere isolatiewaarde, maar zijn ook duurder.

Hoogstwaarschijnlijk worden gevels maar één keer na-geïsoleerd. Het is dan verstandig om de gevels direct goed te isoleren. Soleer daarom meteen richting de streefwaarde (R_c 6,0 m^2K/W).

Hieronder ziet u de oppervlakten en R_c -waarden van de gevels van uw woning. Hoe hoger de R_c -waarde, hoe beter de isolatie. Niet of slecht geïsoleerde delen zijn rood gemarkeerd.

Noord

Opp.	0	6	R_c
14,1 m ²			0,35
4,1 m ²			0,35

Oost

Opp.	0	6	R_c
35,8 m ²			0,35
4,1 m ²			0,35
1,2 m ²			0,35
0,2 m ²			0,35

Zuid

Opp.	0	6	R_c
30,4 m ²			0,35
4,1 m ²			0,35

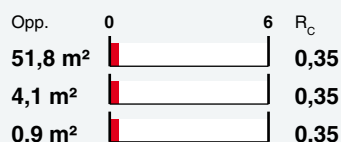
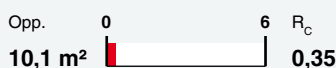
West**Onbekend**

Meer informatie over energiebesparende maatregelen vindt u op www.verbeterjehuis.nl

Maatregel: gevelisolatie

In uw woning is (een deel van) de gevel nog niet geïsoleerd. Met gevelisolatie kunt u de energieprestatie van uw woning verbeteren.

3 Daken

Daken kunnen bestaan uit horizontale of hellende delen. De bovenkant van een dakkapel wordt ook beschouwd als een dak. De isolatiewaarde van daken wordt uitgedrukt in een R_c -waarde. Hoe hoger de R_c -waarde, hoe beter de isolatiewaarde. Een hogere isolatiewaarde houdt de warmte beter in de woning in de winter. Met dakisolatie blijft vooral de bovenverdieping ook in de zomer koeler. Hoe groter het dak, hoe meer effect een goede of slechte isolatiewaarde heeft op de energetische kwaliteit van uw woning.

Dankzij goede dakisolatie verliest uw woning minder warmte. U bespaart op uw energiekosten en vermindert de uitstoot van het broeikasgas CO₂. Afhankelijk van het type dak, schuin dak met pannen of een plat dak, is isoleren aan de binnenkant of buitenkant mogelijk. Het juiste gebruik van dampremmende folie is daarbij een middel om vocht en houtrot in het dak te voorkomen. Als uw dakbedekking aan vernieuwing toe is, neem dan direct de isolatie mee, en isoleer het dak meteen richting de streefwaarde (R_c 8,0 m²K/W).

Hieronder ziet u de oppervlakken en R_c -waarden van de daken van uw woning. Hoe hoger de R_c -waarde, hoe beter de isolatie. Niet of slecht geïsoleerde delen zijn rood gemarkeerd.

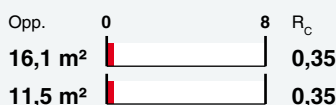
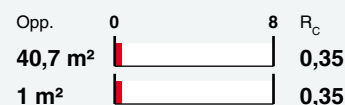
Noord**West****Oost****Horizontaal****Zuid****Onbekend**

Meer informatie over energiebesparende maatregelen vindt u op www.verbeterjehuis.nl

Maatregel: dakisolatie

In uw woning is (een deel van) het dak nog niet geïsoleerd. Door toepassing van dakisolatie, kunt u de energieprestatie van uw woning verbeteren.

4 Vloeren

Hiermee worden vloeren bedoeld die grenzen aan de grond of buitenlucht. Dit zijn begane grondvloeren met of zonder kruipruimte eronder, maar ook vloeren boven een onderdoorgang. De isolatiewaarde van vloeren wordt uitgedrukt in een R_c -waarde. Hoe hoger de R_c -waarde, hoe beter de isolatiewaarde. Een hogere isolatiewaarde houdt de warmte beter in de woning in de koude maanden. Hoe groter de oppervlakte van een vloer, hoe meer effect een goede of slechte isolatiewaarde zal hebben op de energetische kwaliteit van uw woning.



Door goede vloerisolatie verliest uw woning minder warmte. U bespaart op uw energiekosten en vermindert de uitstoot van het broeikasgas CO_2 . Goede vloerisolatie verhoogt het comfort in de woning. De woning houdt de warmte beter vast en de vloer voelt minder koud aan. Het gaat hierbij niet alleen om begane grondvloeren, maar ook om vloeren boven een onderdoorgang.

Hebt u een vloer boven een kelder, een kruipruimte met een vrije ruimte onder de balken van minimaal 35 cm, of een vloer boven een onderdoorgang, dan kan de onderzijde van de vloer geïsoleerd worden. Bij de kruipruimte is het dan belangrijk om de bodem af te dekken met een kunststoffolie om te voorkomen dat isolatiemateriaal vochtig wordt. Hebt u vloeren op de volle grond of boven een lage kruipruimte, dan kan de bodem of de bovenzijde van de begane grondvloer geïsoleerd worden.

Als u uw vloer gaat isoleren, is het verstandig om meteen goed te isoleren. Isoleer daarom meteen richting de streefwaarde (R_c 3,5 m^2K/W).

Hieronder ziet u de oppervlakken en R_c -waarden van de vloeren van uw woning. Hoe hoger de R_c -waarde, hoe beter de isolatie. Niet of slecht geïsoleerde delen zijn rood gemarkeerd.

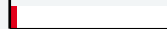
Vloeren

Opp.	0	3,5	R_c
95,1 m ²			0,15
19,3 m ²			0,15
19,3 m ²			0,15

Meer informatie over energiebesparende maatregelen vindt u op www.verbeterjehuis.nl

Maatregel: vloerisolatie

In uw woning is (een deel van) de vloer nog niet geïsoleerd. Met vloerisolatie kunt u de energieprestatie van uw woning verbeteren.

5 Ramen

Dit betreffen alle ramen aan de buitenzijde van uw woning. Ook een buitendeur met veel glas (denk aan een balkondeur of keukendeur) telt voor het energielabel als een raam. Bij het bepalen van de isolatiewaarde van ramen, wordt gekeken naar de combinatie van het glas met het kozijn. De isolatiewaarde van ramen wordt uitgedrukt in de U_w -waarde. Hoe lager de U_w -waarde, hoe beter de isolatie is. HR⁺⁺-glas en triple-glas hebben een lage U_w -waarde en houden de warmte beter in de woning dan enkel glas en gewoon dubbel glas. Hoe groter de oppervlakte van de ramen in uw woning, hoe meer effect een goede of slechte isolatiewaarde heeft op de energetische kwaliteit van uw woning.

Door goed isolerend glas, zoals HR⁺⁺-glas, vacuümglas of triple (3-voudig) glas, verliest uw woning minder warmte. U bespaart op uw energiekosten en vermindert de uitstoot van het broeikasgas CO₂. Ook verhoogt goed isolerend glas het comfort in de woning. U heeft geen tocht en kou bij de ramen en geen condens aan de binnenkant van het raam. Door goed isolerend glas hoort u ook minder geluid van buiten.

Als uw kozijnen aan vervanging toe zijn, is dat het ideale moment om de kozijnen en het glas in één keer goed te isoleren. Kies dan meteen voor een oplossing die richting de streefwaarde gaat (U_w van 1,0 W/m²K).

Hieronder ziet u de oppervlakken en U_w -waarden van de ramen van uw woning. Hoe lager de U_w -waarde, hoe beter de isolatie. Niet of slecht geïsoleerde delen zijn rood gemarkeerd.

Noord

Opp.	0	7	U_w
2,2 m ²			2,9
2,2 m ²			2,9
2,2 m ²			2,9
1,9 m ²			5,1
1,9 m ²			5,1
1,9 m ²			5,1
1,5 m ²			5,1

Oost

Opp.	0	7	U_w
4,8 m ²			2,9
2,9 m ²			2,9
2,9 m ²			2,9
2,7 m ²			2,9
2,7 m ²			2,9
1,4 m ²			5,1
0,5 m ²			5,1

Zuid

Opp.	0	7	U_w
3,7 m ²			2,9
3,7 m ²			2,9
3,7 m ²			2,9
3,6 m ²			2,9
1,9 m ²			5,1
1,9 m ²			5,1
1,9 m ²			5,1
1,9 m ²			5,1
1,9 m ²			5,1
1,3 m ²			2,9
0,8 m ²			2,9
0,8 m ²			2,9

West

Opp.	0	7	U_w
3,1 m ²			5,1
1 m ²			2

Onbekend

Opp.	0	7	U_w
1 m ²			5,1
1 m ²			5,1

Meer informatie over energiebesparende maatregelen vindt u op www.verbeterjehuis.nl

Maatregel: ramen met HR⁺⁺-glas, vacuümglas of triple (3-voudig) glas

In uw woning zijn (een deel van) de ramen nog niet geïsoleerd. Door toepassing van HR⁺⁺-glas, vacuümglas of triple (3-voudig) glas, kunt u de energieprestatie van uw woning verbeteren.

6 Buitendeuren

Een buitendeur met weinig glas (zoals veel voordeuren) telt in het energielabel als een buitendeur. Deuren met veel glas tellen voor het energielabel als een raam. Bij het bepalen van de isolatiewaarde van buitendeuren, wordt gekeken naar de combinatie van de deur met het kozijn. De isolatiewaarde van buitendeuren wordt uitgedrukt in de U_d -waarde. Hoe lager de U_d -waarde, hoe beter de isolatie. Een geïsoleerde buitendeur houdt de warmte beter in de woning.

Met goed isolerende deuren verliest uw woning minder warmte. U bespaart op uw energiekosten en vermindert de uitstoot van het broeikasgas CO_2 . Ook verhoogt een goed geïsoleerde deur het comfort in de woning. Belangrijk bij de plaatsing van een deur is dat deze in een geïsoleerd kozijn wordt gezet. Rondom de deur moet aan vier zijden een goede luchtdichting worden aangebracht.



Als u een buitendeur gaat vervangen, kies dan voor een geïsoleerde buitendeur die richting de streefwaarde gaat (U_d van 1,4 W/m^2K).

Hieronder ziet u de oppervlakken en U_d -waarden van de buitendeuren van uw woning. Hoe lager de U_d -waarde, hoe beter de isolatie. Niet of slecht geïsoleerde delen zijn rood gemarkeerd.

Noord

Opp. 0 4 U_d
3,5 m²  2,7

Zuid

Opp. 0 4 U_d
0,5 m²  2,7
0,5 m²  2,7

West

Opp. 0 4 U_d
1,2 m²  2,7

Meer informatie over energiebesparende maatregelen vindt u op www.verbeterjehuis.nl

Maatregel: geïsoleerde buitendeur(en)

In uw woning zijn (een deel van) de buitendeuren nog niet geïsoleerd. Met een geïsoleerde buitendeur kunt u de energieprestatie van uw woning verbeteren.

LET OP!

Besteed speciale aandacht aan kierdichting en ventilatie bij het isoleren van een woning

Om de overstap te kunnen maken naar duurzame warmtevoorzieningen, zoals bijvoorbeeld een warmtepomp, moet uw woning niet alleen goed geïsoleerd zijn, maar moet ook de luchtdichtheid van de woning in orde zijn. De luchtdichtheid wordt bepaald door kieren en naden waardoor warmte verloren gaat. Deze kieren en naden kunnen zitten bij de aansluiting van de ramen op de gevel, of bij de aansluiting van het dak op de gevel. Bij het verbeteren van de isolatie van vloeren, gevels, daken, ramen, deuren en/of panelen, is het belangrijk dat al deze onderdelen goed luchtdicht op elkaar aansluiten. Dit voorkomt warmteverlies en onaangename tocht. Door koude tocht zetten mensen de verwarming hoger en dat kost energie.

Als u kieren en naden dicht, komt er geen lucht van buiten meer de woning in. Dat voorkomt tocht. Maar de woning moet wel (op een gecontroleerde manier) frisse lucht binnen krijgen. Ventilatie is belangrijk voor de gezondheid en voorkomt vochtproblemen. Besteed bij de verbetering van de isolatie van de woning – en met name bij het dichtmaken van naden en kieren – ook aandacht aan voldoende ventilatie. Laat u hierover informeren door een expert. Denk bijvoorbeeld aan het plaatsen van winddrukgergelde roosters of een ventilatie-unit met warmteterugwinning.

Installaties

7 Verwarming

In de meeste woningen is sprake van één verwarmingstoestel. Soms zijn er verschillende toestellen voor de verwarming van de woning. In de tabel hieronder staat welke toestellen in uw woning aanwezig zijn en welk gedeelte van de woning door die toestellen verwarmd wordt.

Verwarmingstoestellen	Aangesloten opp.
HR-107 ketel	238 m ²

Maatregel: energiezuinig verwarmingstoestel voor verwarming en/of warm water

Is uw verwarmingsinstallatie aan vervanging toe? Dan kunt u het beste kiezen voor een energiezuinig en duurzaam systeem. Hieronder staat een aantal voorbeelden van energiezuinige systemen, ze variëren in hoe ze gebruik maken van duurzame energiebronnen. Elektriciteit als energiedrager is op dit moment ten dele duurzaam (een mix van groen en grijs), maar is op termijn duurzamer te maken.

HR107-ketel

Met een zuinige combiketel voor verwarming en warm water, zoals een HR107-combiketel, kan het gasverbruik flink dalen. Let bij het vervangen van de cv-ketel ook op de thermostaat. Een slimme thermostaat met bewegingssensor en temperatuurregeling per kamer, helpt om energiezuiniger te verwarmen. Een nadeel van HR107-ketels is dat deze werken op aardgas. In Nederland willen we in de toekomst van het gebruik van aardgas af, omdat dit een fossiele brandstof is.

Hybride warmtepomp

Wilt u uw woning verwarmen met minder aardgas, dan kan dat met een hybride warmtepomp. Deze bestaat uit een combinatie van een (bestaande) cv-ketel op aardgas en een warmtepomp op elektriciteit. De warmtepomp zorgt het grootste deel van de tijd voor warmte in de woning. De cv-ketel springt alleen bij als het buiten erg koud is en zorgt voor warm water in de woning. Een hybride warmtepomp is een prima tussenstap als uw woning goed, maar nog niet zeer goed, is geïsoleerd. En dus nog niet volledig klaar is voor aardgasvrij wonen.

Warmtepomp

Met een volledig elektrische warmtepomp heeft u geen aardgasaansluiting meer nodig voor verwarming van uw woning. Warmtepompen halen met een warmtewisselaar warmte uit de onuitputtelijke bronnen zoals lucht, bodem of grondwater, en hebben in vergelijking met elektrische kachels een hoog rendement. Een warmtepomp kan de woning verwarmen en warm water leveren. Doordat de warmtepomp werkt met een lage verwarmingstemperatuur, is deze alleen geschikt voor zeer goed geïsoleerde woningen. Hij wordt gecombineerd met vloer- of wandverwarming, convectoren of met radiatoren met voldoende capaciteit voor verwarmingswater met een lage temperatuur.

Biomassaketel

Ook met een biomassaketel bent u volledig van het aardgas voor verwarming af. In plaats van aardgas gebruikt u houtpellets om te verwarmen en warm water te maken. Houtpellets zijn geperste houtkorrels. Ook kunnen in een biomassaketel houtsnippers (chips) of hele houtblokken worden verbrand. Bij de verbranding ontstaat wel fijnstof. Dit kan overlast in de omgeving veroorzaken.

7 Verwarming (vervolg)

Meer informatie over energiebesparende maatregelen vindt u op www.verbeterjehuis.nl

Warmtenet

Nog een alternatief waarbij geen aardgas aansluiting voor verwarming van uw woning nodig is, is een warmtenet. Dit heet ook wel stadsverwarming. Bij dit systeem wordt er direct warmte geleverd aan de woning. Door buizen die onder de grond liggen, gaat het warme water naar de woningen, waar het via een warmtewisselaar gebruikt wordt voor verwarming en warm water. Het afgekoelde water gaat weer terug naar de verwarmingscentrale die het dan weer opwarmt. Hier wordt warmte gemaakt van overgebleven warmte van industrieën, afvalverbranding en afvalwater, biomassa, geothermie of oppervlaktewater. De warmte die aan de woning geleverd wordt kan van een hoge of een lage temperatuur zijn, dat verschilt per warmtenet. Als het warmtenet warmte van een lage temperatuur levert, dan is het van belang dat uw woning goed geïsoleerd is, en dat de radiatoren, convectoren en/of vloerverwarming geschikt zijn voor verwarmingswater met een lage temperatuur. Liggen er al warmtenetten in uw stad of dorp? Of zijn er plannen om deze in de toekomst aan te leggen? Overweeg dan om op dat net aan te sluiten. In afwachting van de definitieve plannen kunt u al wel aan de slag met het verbeteren van de isolatie en het ventilatiesysteem in de woning.

8 Warm water

De meeste woningen hebben één warmwatertoestel. Soms is er sprake van meerdere verschillende toestellen die zorgen voor het warm water. In de tabel hieronder is weergegeven welke toestellen in uw woning aanwezig zijn.

Warmwatertoestellen	Douche met warmteterugwinning
Combitoestel	Niet aanwezig

Maatregel: warmteterugwinning uit douchewater

Met een douche-wtw gebruikt u de warmte van wegstromend douchewater om het koude water voor de douche alvast een beetje op te warmen. Het voorverwarmde water gaat naar de mengkraan van de douche en/of combitoestel. Hiermee bespaart u energie van uw warmwaterinstallatie. Om de warmte uit het douchewater terug te kunnen winnen, wordt in de afvoerpijp, douchebak of vloer van de inloopdouche een warmtewisselaar geplaatst.

Maatregel: zonneboiler voor warm water en/of verwarming

Zonnecollectoren zetten de energie van de zon om in warm water. Een zonneboilerinstallatie bestaat uit verschillende onderdelen: zonnecollectoren op het dak, en een boilervat waarin het door de zon verwarmde water wordt opgeslagen. Een zonneboiler kan op jaarbasis gemiddeld de helft van het bad- en douchewater verwarmen. Een zonneboiler levert in de zomer bijna al het warme water. In de winter lukt dit niet en zorgt de cv-ketel, biomassaketel of warmtepomp voor warm water. Als de installatie groot genoeg is, kan het systeem ook worden aangesloten op het verwarmingssysteem. De opgevangen zonnewarmte kan dan ook worden gebruikt voor het (gedeeltelijk) verwarmen van de woning.

Meer informatie over energiebesparende maatregelen vindt u op www.verbeterjehuis.nl

10 Ventilatie

Ventilatie is belangrijk voor frisse lucht in de woning en de gezondheid van bewoners. In het overzicht hieronder staat wat voor ventilatiesysteem uw woning heeft. In oudere woningen is vaak geen mechanisch ventilatiesysteem aanwezig: ventileren gebeurt alleen door roosters boven het raam, of door het openen van (klep)ramen. Bij woningen gebouwd na 1975, zorgt vaak een ventilator voor het toe- en/of afvoeren van frisse lucht. Deze ventilator kan een energiezuinige gelijkstroomventilator zijn, of een minder zuinige wisselstroomventilator. In het overzicht ziet u ook of de warmte uit de ventilatielucht teruggewonnen wordt en wordt hergebruikt in de woning.

Type ventilatiesysteem	Warmte-terugwinning	Wisselstroom-ventilator	Aangesloten oppervlakte
Natuurlijke toevoer met mechanische afzuiging	Nee	Nee	238 m ²

Maatregel: energie-efficiënt ventilatiesysteem

Ventilatie van de woning is nodig voor een gezond binnenklimaat, maar kost ook energie. Het is daarom verstandig om te zorgen voor een ventilatiesysteem dat voldoende ventileert én energiezuinig is. Hieronder vindt u voorbeelden van dergelijke systemen.

Vraag-gestuurde mechanische afzuiging

Bij een vraag-gestuurd mechanisch ventilatiesysteem zuigt een ventilatie-unit lucht af uit de keuken, badkamer en toilet. CO₂-sensoren in de woonkamer en slaapkamers, en een luchtvochtigheids-sensor in de badkamer, meten continu de luchtkwaliteit. Ze bepalen op basis daarvan hoeveel lucht er moet worden afgevoerd. Op deze manier wordt de woning altijd voldoende geventileerd.

Op momenten dat er niemand aanwezig is, schakelt het systeem naar een lagere stand, waardoor het energiegebruik verlaagd wordt.

Ventilatie met warmteterugwinning

Een andere manier om energiezuiniger te ventileren, is door een ventilatiesysteem met warmteterugwinning toe te passen: per kamer of als systeem voor de hele woning. Zo'n systeem heeft twee ventilatoren. Eén ventilator zorgt dat er schone lucht de woning inkomt, de andere ventilator regelt de afvoer van vervuilde lucht naar buiten. Met een warmte-terugwin-unit in het ventilatiesysteem wordt de binnenkomende koude lucht opgewarmd met de warme lucht die naar buiten gaat. Dat gebeurt met een warmtewisselaar.

Meer informatie over energiebesparende maatregelen vindt u op www.verbeterjehuis.nl

11 Koeling

Heeft uw woning een mechanisch koelsysteem, dan staat dit vermeld in het overzicht hieronder. Het nadeel van woningen met koelsystemen is dat deze systemen energie gebruiken (en ook een slechter energielabel hebben dan woningen zonder koelsysteem). In plaats van het aanbrengen van een koelsysteem, kunt u beter maatregelen treffen om de zomerse zonnewarmte buiten te houden. Bijvoorbeeld door het aanbrengen van buitenzonwering, overstekken of zonwerende beglazing.

Meer informatie over energiebesparende maatregelen vindt u op www.verbeterjehuis.nl

Koeltoestellen	Aangesloten oppervlakte
Geen koeling	n.v.t.

12 Zonnepanelen

In het overzicht hieronder staat de omvang van het zonnepaneelensysteem aangegeven (uitgedrukt in de oppervlakte en het totale wattpiekvermogen). Hoe groter het systeem, des te meer elektriciteit ermee opgewekt kan worden. Daarbij is de oriëntatie van de panelen van grote invloed: hoe meer direct zonlicht op de panelen valt, hoe hoger de opbrengst.

Wattpiekvermogen	Oriëntatie	Oppervlakte
5600 Wp	West	32 m ²

Disclaimer

Dit energielabel is afgegeven door Rijksdienst voor Ondernemend Nederland. Dit energielabel kunt u altijd verifiëren op www.zoekjeenergielabel.nl, www.ep-online.nl of in MijnOverheid. De genoemde besparingsmogelijkheden zijn maatregelen die op dit moment in de meeste gevallen kosteneffectief zijn, of dit binnen de geldigheidsduur van het energielabel kunnen worden. Op www.verbeterjehuis.nl kunt u een indicatie krijgen hoeveel bovenstaande maatregelen kosten en wat zij u opleveren aan energiebesparing. Of de genoemde maatregelen daadwerkelijk verantwoord toegepast kunnen worden uit oogpunt van bijvoorbeeld comfort, gezondheid, kosten e.d., is afhankelijk van de huidige specifieke eigenschappen van uw woning. Er kunnen daarom geen rechten worden ontleend aan deze informatie. U wordt altijd geadviseerd om hiervoor professioneel advies in te winnen.

HUIZENLINQ



Hoe nu verder.....bel ons 088-4333999 hartelijke groet Michiel & Greetje